

성북소리

특집

02-03
세계를 맛보고,
성북의 깊이를 더하는 하루

기획

06
성북 데이터도슨트
성북의 여름 이야기

알림

16
자동차세 납부의 달
풍수해·지진 재해보험

06
2026
Vol. 602

발행 성북구청 발행일 2026년 5월 26일 화요일 편집 홍보전산과 ☎ 02-2241-2104 주소 서울시 성북구 보문로 168

제18회 성북세계음식축제 누리마실

2026. 6. 7.(일) 11:00~20:00 성북로 일대

지구맛대로



The 18th Seongbuk Global Food Festival Nurimasil

모바일로 만나는 성북소리는 QR코드 접속 및 성북구청 홈페이지에서 만나볼 수 있으며, 음성으로 만나는 성북소리는 '보이스아이' 앱을 다운받아 만나볼 수 있습니다.



모바일로 만나는 성북소리

음성으로 만나는 성북소리

세계를 맛보고, 성북의 깊이를 더하는 하루

성북의 초여름은 '누리마실'로 시작된다. 거리마다 세계의 맛과 문화가 펼쳐지는 하루. 그 즐거움을 충분히 누리 후에는 발걸음을 조금만 옮겨보자. 성북동 일대에는 걸어서 둘러보기 좋은 문화·역사 공간들이 곳곳에 자리하고 있다. 축제의 여운을 따라 골목을 천천히 걸으며 성북의 또 다른 매력을 만나보자.

제18회 성북세계음식축제 누리마실 '지구맛대로'

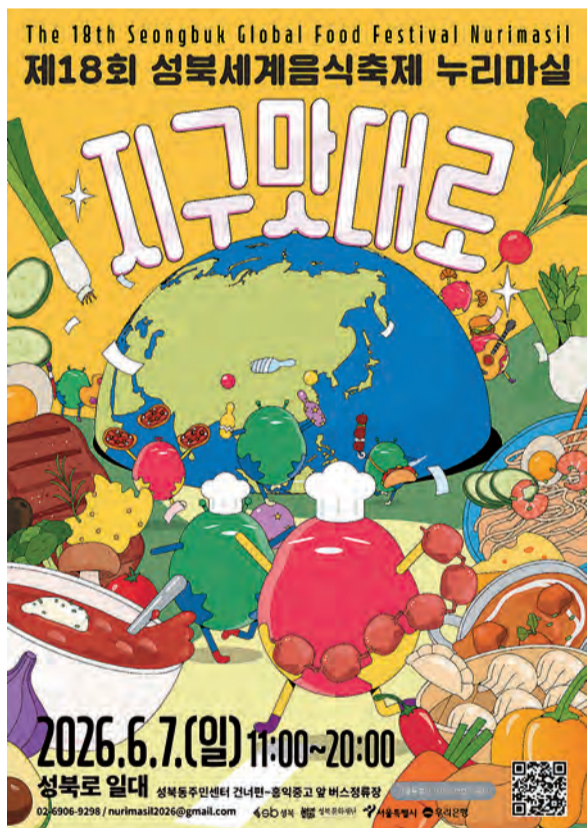

올해 18회를 맞이한 '성북세계음식축제 누리마실'은 '지구맛대로'라는 슬로건 아래 세계의 음식과 문화를 한자리에서 즐길 수 있는 축제다. 인종·문화·국가·세대를 아우르는 이 축제에서는 음식뿐 아니라 공연, 체험, 마켓, 이벤트 등 다채로운 프로그램이 펼쳐진다. 또한 다화용기 전면 사용과 기후미식존 운영을 통해 기후위기 시대를 고민하고 실천하는 의미도 더했다.

- 일시** 26. 6. 7.(일) 11:00~20:00 (마지막 주문 19:30)
- 장소** 성북로 일대 (성북동주민센터 건너편~홍익중고 앞 버스정류장) 및 성북천 분수마루
- 오시는길** 4호선 한성대입구역 6번 출구 ※ 대중교통 이용(주차 공간 없음)
- 가격** 음식 8,000원 이하, 마켓은 물품별 상이

성북문화재단 ☎ 02-6906-9298



우리옛돌박물관



길상사



성북구림미술관



심우장

성북동 이종석 별장

간승미술관



최순우 옛집



심우장

예술과 영감이 흐르는 '아트 산책'

성북구림미술관

한국 근현대 미술을 중심으로 기획전시와 신진 작가 전시를 선보이는 자치구 최초의 공립미술관이자 일상에서 미술을 가까이 만날 수 있는 문화공간이다.

- ☎ 운영시간** 화~일 10:00~18:00 (매주 월요일 휴관)
- 📍 위치** 성북구 성북로 134

간승미술관

우리 문화유산을 지켜온 성북의 대표 사립미술관으로, 봄 전시 《문화보국: 신념으로 지켜낸 우리의 얼》이 6월 14일까지 진행된다.

- ☎ 운영시간** 화~일 10:00~18:00 (매주 월요일 휴관)
- 📍 위치** 성북구 성북로 102-11

우리옛돌박물관

장승과 석탑, 불상 등 다양한 석조 유물을 통해 전통과 현대가 공존하는 공간으로, 선조들의 삶의 지혜와 미감을 엿볼 수 있다.

- ☎ 운영시간** 평일 10:00~17:00, 주말·공휴일 10:00~18:00 (매주 월요일 휴관)
- 📍 위치** 성북구 대사관로13길 66

시간이 멈춘 듯한 '역사·문화재 산책'

최순우 옛집

『무량수전 배흘림 기둥에 기대서서』의 저자 해곡 최순우 선생이 머물던 한옥으로, 시민들의 성금으로 보존된 '시민문화유산 1호'다. 소박한 아름다움과 고요함을 추구한 최순우 선생의 안목과 멋을 느낄 수 있다.

- ☎ 운영시간** 4~11월 화~토 10:00~17:00 (매주 일·월요일, 12~3월 휴관)
- 📍 위치** 성북구 성북로15길 9

성북동 이종석 별장

성북동 근대 주거문화의 흐름을 엿볼 수 있는 별장 건축물로, 한적한 동네 풍경과 어우러져 색다른 분위기를 느낄 수 있다.

- ☎ 운영시간** 화~일 10:00~17:00
- 📍 위치** 성북구 성북로 131

심우장

만해 한용운 선생이 머물던 공간으로, 독립운동과 사상의 흔적이 깃든 뜻깊은 장소다. 6월 29일(월) 11시에는 만해 한용운 선사의 뜻을 기리는 '82주기 추모 다례제'가 열린다.

- ☎ 운영시간** 매일 09:00~18:00
- 📍 위치** 성북구 성북로29길 24

마음의 평화를 찾는 '힐링 산책'

길상사

도심 속에서도 고요한 시간을 보낼 수 있는 사찰로, 사계절마다 다른 풍경을 선사하는 성북의 대표적인 힐링 명소다.

- 📍 위치** 성북구 선잠로5길 68

북정마을

성북동 언덕 위에 자리한 오래된 마을로, 골목골목 이어지는 풍경 속에서 서울의 옛 정취를 느낄 수 있다.

- 📍 위치** 성북구 성북로23길 132-3



한성대입구역



살기 좋은 성북,
함께 뛰는
성북구의회

더 나은 성북을 만들기 위해 고심하는
성북구의회 홈페이지를 통해
우리 동네 구의원의 활동사항을 살펴보고
직접 구정에 대한 아이디어를 제안하실 수 있습니다.
홈페이지 <https://www.sbc.go.kr/>



'환경의 날(6월 5일)'을
맞이한 작은 실천

- 텀블러와 머그잔 사용하기
- 장바구니 사용하기
- 대중교통 이용하기
- 올바른 분리배출 실천하기
- 전자영수증으로 받기
- 디지털 탄소발자국 줄이기

환경과 ☎ 02-2241-3013



성북구의회, 제9대 4년 의정활동 '유종의 미'



서울특별시 성북구의회(의장 임태근)는 4월 28일(화) 제318회 임시회 제2차 본회의를 끝으로 제9대 의회 공식 일정을 마무리했다. 이번 임시회는 지난 4월 15일(수) 개회를 시작으로 14일간 진행되었고, ▲서울특별시 성북구의회 지방공무원 여비조례 일부개정조례안 등 의원발의 안건 4건, ▲2026년 제1회 일반·특별회계 세입·세출 추가경정 예산안 ▲서울특별시 성북구 동물보호 및 동물복지에 관한 조례 일부 개정조례안 등 성북구청장 제출 안건 9건으로 총 13건의 안건을 모두 원안 가결하며, 임기 마지막까지 책임 있는 의정활동을 이어갔다. 임태근 의장은 폐회사를 통해 “오늘로써 제9대 성북구의회 마지막 일정이 모두 마무리되었다. 이제 출범할 10대 의회가 그 바탕을 이어

받아 더욱 역동적인 변화를 이끌어주시기 바라며 의회의 문턱을 낮추고 구민의 목소리에 더욱 귀 기울이는 의회가 되어주셨으면 좋겠다.”고 당부하며 “제9대 성북구의회가 원활히 운영될 수 있도록 애써주신 모든 분들께 감사드린다.”고 마지막 인사를 전했다. 2022년 7월 출범 이후 제9대 성북구의회는 지난 4년 동안 구민의 삶과 직결된 다양한 조례의 제·개정, 예산 심의, 구민 복지 증진을 위한 정책 마련 등 적극적인 의정활동을 펼쳐왔다. 한편, 제10대 의회는 6월 3일 전국동시지방선거를 거쳐 7월 8일(수)부터 새롭게 구성되어, 하반기부터 지역사회와 주민을 위한 책임 있는 의정활동을 이어갈 예정이다.

한눈에 보는 제9대 성북구의회 의정활동 현황

한눈에 보는 제9대 성북구의회 의정활동

2022. 07. 01. ~ 2026. 06. 30.

01	회기 운영 일수 총 388일	04	안건 처리 현황 (총 592건) · 예산안: 15 · 조례안: 302 · 동의·승인안: 129 · 요구안: 25 · 결의안: 21 · 기타건의안 등: 100
02	회기 개최 횟수(제291회~제319회) 총 32회(임시회 24회, 정례회 8회)	05	구정질문 및 신상발언 총 10회 진행(구정질문 6회, 신상발언 4회)
03	5분 자유발언 총 96건 진행		

성북구의회, 2026년 상반기 의원 대표발의 조례 재·개정 현황



강수진 의원

서울특별시 성북구의회
회의규칙 일부개정규칙안
(원안가결)



오중균 의원

서울특별시 성북구의회
입법·법률고문 운영 조례
일부개정조례안 (원안가결)



권영애 의원

서울특별시 성북구의회
지방공무원 인사규칙
일부개정규칙안 (원안가결)



이용진 의원

서울특별시 성북구의회
지방공무원 복무조례
일부개정조례안 (원안가결)



김경애 의원

서울특별시 성북구
마약류 상품명 사용문화
개선에 관한 조례안 (원안가결)



정윤주 의원

서울특별시 공공디자인
진흥에 관한 조례
일부개정조례안 (원안가결)



소형준 의원

서울특별시 성북구의회 행정사무감사
및 조사에 관한 조례 일부개정조례안
(원안가결)
서울특별시 성북구의회 기본조례
일부개정조례안 (원안가결)



진선아 의원

서울특별시 성북구의회
지방공무원 여비조례
일부개정조례안 (원안가결)

성북 데이터 도슨트 2탄

'성북 데이터 도슨트'는 성북소리 3월, 6월, 9월, 12월호에 게재됩니다.



성북의 여름 이야기

성북구에서 가장 더운 지역은 어디일까요?
더위를 피할 수 있는 무더위쉼터와 그늘막은 어디에 있을까요?

일상 속 소소한 공공중부터 사회의 흐름과 변화, 그리고 정책을 뒷받침하는 객관적 근거까지, '성북 데이터 도슨트'는 다양한 데이터를 알기 쉽게 풀어 전해드립니다.

1. 성북구 지역별 기온과 습도

서울시가 제공하는 성북구 관내 총 29개 기상관측 센서 데이터를 바탕으로 2023년부터 2025년까지 6~9월 사이의 기온과 습도를 분석했습니다.

행정동	평균기온	최고기온	평균습도	행정동	평균기온	최고기온	평균습도
성북동	27.5	35.9	73.8	정릉4동	27.2	38.2	71.5
삼선동	27.5	38.0	67.9	길음1동	26.7	36.8	69.6
동선동	27.5	38.0	69.7	길음2동	27.0	37.2	68.8
돈암1동	27.1	36.9	71.2	종암동	28.1	38.7	70.0
돈암2동	26.1	35.1	74.5	월곡4동	27.7	37.7	69.6
안암동	27.6	37.6	67.9	월곡2동	27.8	37.4	75.5
보문동	27.5	36.7	68.7	장위1동	27.5	37.2	68.8
정릉1동	27.0	36.6	72.1	장위2동	28.1	38.4	69.8
정릉2동	27.0	34.5	71.5	장위3동	28.4	28.4	49.0
정릉3동	27.8	37.8	69.9	석관동	26.7	36.0	70.1

* 장위3동은 센서 관측 오류로 2025년 9월 일부 데이터만 확인됨
* 출처 : 스마트서울 도시데이터 센서(S-DoT) 환경정보, 서울열린데이터허브

분석 결과, 평균기온은 돈암2동이 26.1°C로 가장 낮았고, 종암동과 장위2동이 28.1°C로 가장 높게 나타났습니다. 최고기온은 정릉2동이 34.5°C로 가장 낮았으며, 종암동은 38.7°C로 가장 높았습니다. 같은 성북구 안에서도 지역에 따라 더위의 강도가 다르게 나타난다는 점을 확인할 수 있었습니다.

2. 성북구 지역별 무더위 취약계층 분포 확인

기온만으로 여름철 위험을 모두 설명할 수는 없습니다. 통계청 데이터를 활용해 65세 이상 인구 수, 1인 가구 수, 아파트를 제외한 주택 수 등 세 가지 지표를 함께 분석했습니다. 이는 무더위에 상대적으로 취약할 수 있는 주민 분포를 함께 살펴보기 위한 것으로, 더위가 심한 지역과 폭염 대응이 필요한 지역을 종합적으로 파악하기 위해서입니다.

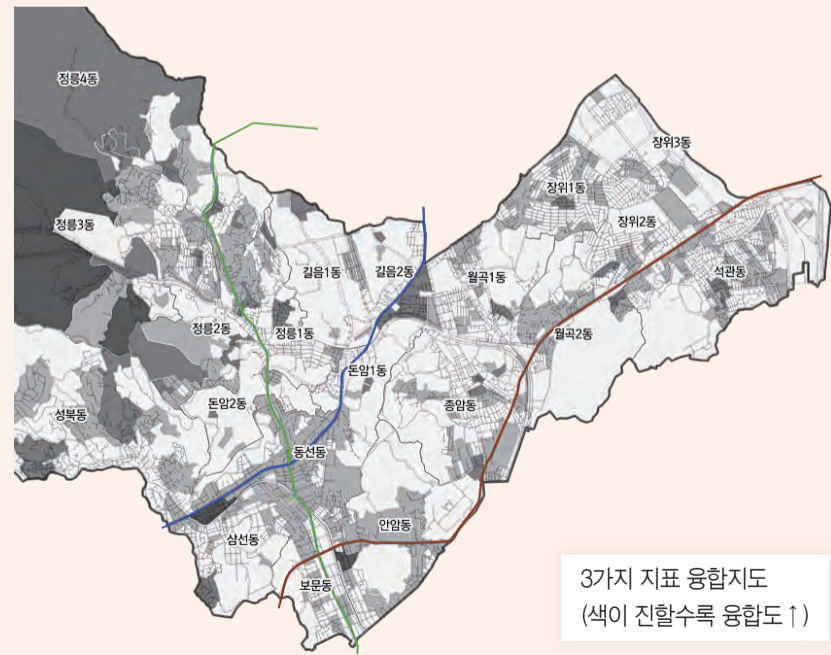

3. 성북구 지역별 폭염저감시설 설치현황

성북구에는 실내 무더위쉼터 97개소와 야외 그늘막 190개, 스마트쉼터 5개, 차양형 그늘막 5개가 운영되고 있습니다.

행정동	실내시설		야외시설		행정동	실내시설		야외시설	
	무더위 쉼터	그늘막	스마트 쉼터	차양형 그늘막		무더위 쉼터	그늘막	스마트 쉼터	차양형 그늘막
성북동	5	10			정릉4동	3	8		
삼선동	8	9		1	길음1동	4	15		1
동선동	5	7			길음2동	5	21		
돈암1동	1	2	1		종암동	10	11	1	
돈암2동	5	5			월곡4동	5	12		1
안암동	3	6			월곡2동	10	5		
보문동	4	7			장위1동	4	8		1
정릉1동	6	5			장위2동	1	6		
정릉2동	2	6	1		장위3동	3	23		
정릉3동	5	4	1		석관동	8	20	1	1

* 무더위쉼터는 아파트 내 경로당 등 특정계층 대상의 장소는 제외함
* 출처 : 무더위쉼터, 서울시 및 국가재난업무지원시스템(NDMS) / 야외시설, 성북구

실내시설은 종암동과 월곡2동이 각각 10개소로 가장 많았고, 삼선동 및 석관동이 8개소, 정릉1동 6개소 순으로 나타났습니다. 야외시설 전체 기준으로는 장위3동 23개, 석관동 22개, 길음2동 21개 순으로 설치되어 있었습니다.

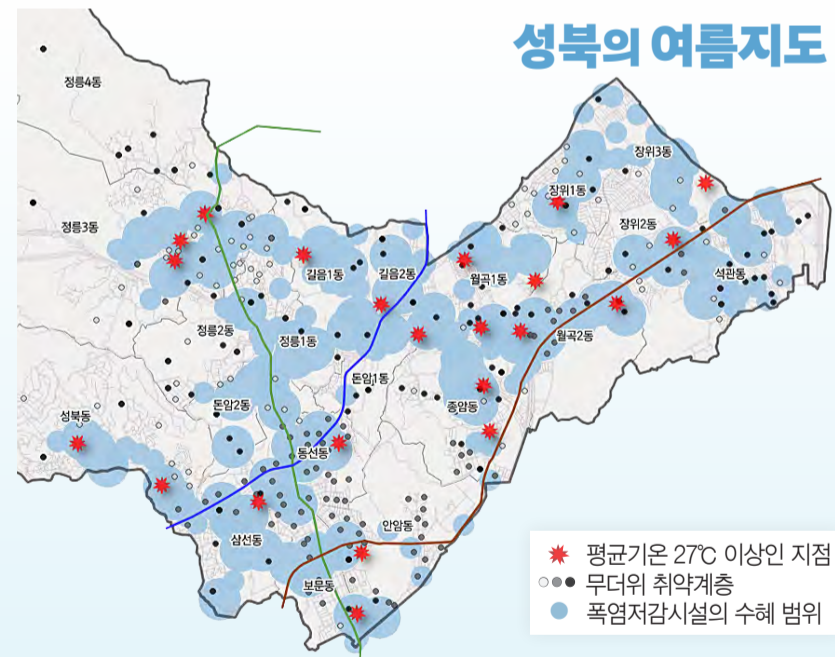

평균기온이 높은 지점 주변에는 폭염저감시설이 집중적으로 분포되어 있었으며, 시설 수혜 범위 안의 무더위 취약계층 분포도 함께 확인할 수 있었습니다.

'더 필요한 곳에 더 세심하게'

이번 분석은 평균기온 27°C 이상 지점, 무더위 취약계층 분포, 폭염저감시설의 수혜 범위를 함께 살펴본 사례입니다. 이를 통해 더위가 집중되는 곳, 더위에 취약한 주민이 많은 곳, 그리고 쉼터와 그늘막 같은 시설이 필요한 곳을 입체적으로 확인할 수 있었습니다. 성북구는 앞으로도 수요조사와 과학적 분석 등을 종합적으로 고려하여 필요한 지역에 폭염저감시설을 지속적으로 확충해 나갈 예정입니다.

* 본 데이터 분석은 GIS를 활용한 공간 중첩 분석(Spatial Overlay Analysis) 사례로, 타 분석사례와 다를 수 있습니다.



2026 해달맞이 생활체육교실

기간 26. 5. ~12. 매주 월~금 (토요일, 공휴일 제외) ※ 총 130회 수업
대상 성북구민 누구나
내용 - 생활체조(08:00~09:00) : 우이천 다목적 광장(성북구 석관동 376)
- 국학기공(20:00~21:00) : 성북천 분수대루(4호선 한성대입구역)
참가비 무료

성북구체육회 ☎ 02-3676-7330

라면 한 그릇에 마음을 녹이다 '서울마음편의점' 성북 1, 2호점

라면은 허기를 채우는 음식이자 마음을 달래는 위로의 한 끼이기도 하다. 이 익숙하고 따뜻한 한 그릇으로 이웃의 지친 마음을 다독이는 공간이 있으니, 하월곡동 생명의전화종합사회복지관 1층에 자리한 '서울마음편의점 성북점'이다.

지난 3월 23일 문을 연 이곳은, 교차로 도로변에 위치해 쉽게 찾을 수 있었다. 내부에 들어서니, 바 형태의 테이블과 프라이빗한 테이블이 보였다. 오전 시간임에도 어르신들이 자리해 이미 동네의 따뜻



한 휴게 공간임을 알 수 있었다. 안쪽에는 노래방 기기와 아늑한 1인 상담실도 눈에 띄었다. 이곳에서 비대면으로 인공지능(AI) 심리상담과 서면 검사를 통해 미처 몰랐던 내면의 상처를 발견할 수도 있다. 가장 눈길을 끄는 곳은 단연 '라면 코너'다. 벽면을 채운 다양한 종류의 라면과 라면을 끓일 수 있는 라면 기계, 인스턴트 국밥들이 가지런히 놓여 있었다. 최이블과 프라이빗한 테이블이 보였다. 오전 시간임에도 어르신들이 자리해 이미 동네의 따뜻



데 있어 사회적 관계를 맺는 기회를 가질 수도 있다. 지난 3월 30일, 정릉동 정릉사회복지관 지하1층에 '서울마음편의점 성북2호점'이 문을 열었다. 2호점 역시 라면을 통한 소통 공간 운영 및 고립 위험군 대상 특화 프로그램을 운영한다. 외로움을 느끼는 지역 주민 누구나 이용할 수 있으며, 타인의 불편한 시선 없이 오직 자신의 마음에만 집중하는 시간을 보낼 수 있다. 혼자 사는 삶이 흔해진 시대다. 갓 끊어 낸 라면의 온기가 외로운 마음에 안부처럼 닿아, 반가운 위로가 됐으면 좋겠다.

명예기자 박은영

성북구 야외도서관 책 읽는 성북 '책, 도심 속 물들이다'

일상 가까이에서 도심 속 자연을 즐기며 책과 문화를 경험할 수 있는 성북구 야외도서관 책 읽는 성북이 지난 4월 성북길빛도서관과 길빛근린공원에서 운영됐다. 공원 곳곳에 3천여 권의 도서를 비치한 서가와 알록달록



빈백을 활용해 편안하고 자유로운 야외 독서 공간을 마련했다. 돛자리, 책, 보드게임 등 북키트가 담겨 있는 폴딩박스를 대여해 돛자리를 펼치고 앉아 독서를 즐기는 모습도 볼 수 있었다. 공원 계단에는 햇빛 가림막을 설치해 한낮에도 그늘을 제공해 쾌적한 환경에서 책을 읽을 수 있도록 했다. 해가 사라지면 파스한 보름달 조명이 비치는 잔잔한 분위기로 바뀌었다. 놀이터 한편에는 쉬운 도서관을 마련해 느린 학습자, 지식 정보 취약 계층 등 누구나 부담 없이 책에 다가갈 수 있는 열린 서가를 운영했다. 우리 마을에 대한 최신 마을 정보와 도서까지 전시됐다. 어린이부



터 어르신까지 누구나 편하게 즐길 수 있는 야외도서관이었다. 또한 오케스트라 앙상블, 매직쇼, 재즈밴드 등 다채로운 문화공연까지 더해져 더 재미있게 즐길 수 있었다. 열린 공간에서 펼쳐진 야외도서관은 독서를 무겁고 어렵게 느끼기보다 쉽고 즐겁게 다가갈 수 있는 시간을 만들어 주었다. 도서관을 어색하게 생각했던 지역 주민들이 도서관과 친해질 수 있는 계기를 마련한 것이다. 해 질 녘, 보름달 수십 개가 밤하늘을 밝히는 '성북지니 보름달 숲'으로 색다른 매력을 더했다. 가장 편안한 장소에서 책을 읽으며 여유로운 시간을 보낼 수 있었고, 심리적 안정감을 높이는 조명으로 낭만이 더해져 아늑함을 느낄 수 있었다. 꽃향기 가득한 봄별 좋은 날, 자유롭게 앉거나 누워서 책을 읽을 수 있는 자연 속 힐링 독서로 특별한 봄날이었다.

명예기자 김미선

아름다운 정원에서 만나는 그리스 신화

4월 25일부터 27일까지 오동근린공원의 물빛정원에서 개최되는 <그리스 그림책으로 만나는 신화의 숲>이라는 프로그램명을 듣자마자 호기심이 생겼다. 어떤 모습으로 단장하여 주민들을 맞이할지 무척 궁금했다. 방문 전에 그리스 신화에 대해 알고 싶어서 오동숲속도서관에 들러서 관련 책을 조금 읽었다. 이번 기회에 새로운 신화도 읽고, 잊은 이야기도 다시 떠올릴 수 있었다. 도서관에서 물빛정원으로 걸으며 천천히 숲속을 둘러보니 파란 하늘이 맑아서 콧노래가 절로 나왔다. 푸르른 나뭇잎들이 나를 반겨주는 것만 같아서 방문하기 좋았다는 생각을 여러 번 했다. 행사장에 도착했더니 이미 많은 사람들이 그리스 문화에 푹 빠져 있었다. 그리스어 알파벳 스탬프를 찍어보며 깔깔 웃는 아이들도 있었고, 한가로이 그림책을 보면서 미소 짓는 어르신들도 보였다. 나도 커다란 그리스 지도를 천천히 둘러보며 몇 년 전 여행했던 그리스의 유적지를 떠올렸다. 그런 다음 그림책을 몇 권 보고, 타투를 손등에 그려보기도 했다. 특히 그리스 대사님이 직접 들려주는 그림책 스토리텔링 시간이 가장 기대되었다. 그리스어와 한국어로 이야기를 들려주었는데, 언어를 몰라도 이해할 수 있었다. 따라서 로운 햇살 아래 이야기 속으로 빠져든다는 색다른 경험으로 참 행복했고, 이야기를 듣는 내내 상상력이 자극되어 더 많은 신화를 읽고 싶어졌다. 저녁까지 이어진 퓨전 국악 음악으로 풍성한 하루가 완성되었다. 평소에 잘 접하지 못했던 공연을 아름다운 자연 아래 감상할 수 있다니, 눈과 귀가 즐거웠다. 주위를 둘러보니 많은 사람들의 미소로 행사의 만족감을 가늠할 수 있었다. 주민들을 위해 정성스럽게 준비된 행사 덕분에 몸과 마음이 풍성하게 채워졌다. 새로운 문화를 알아가고, 잊고 있던 기억을 다시 떠올릴 수 있어 더 없이 소중한 경험이었다.

명예기자 김인선



더 자세한 내용은 QR코드로 접속해 '정책매거진'에서 확인하실 수 있습니다.

기획예산과 ☎ 02-2241-3815

6월 9일 구강보건의 날

대상 성북구 주민 50세 이상(선착순)
일시 26. 6. 9.(화) 10:00(1차), 13:30(2차), 14:30(3차), 15:30(4차)
장소 성북구 보건소 구강보건실 신청 사전 전화예약
내용 구강보건교육, 희망 시구강검진 및 불소도포(대기시간 발생할 수 있음) ※ 신분증 지참
※ 구강위생용품 증정: 칫솔, 치간칫솔, 치실, 자일리플, 점단 칫솔, 허플러니 건강관리과 ☎ 02-2241-6010, 6028



찾아가는 환경축제

행사기간 26. 7. ~ 11.
신청방법 일정, 진행시간, 참가인원 등 전화상담(선착순 5개 기관 진행)
주요내용 학교나 마을 공동체에서 열리는 축제 현장에 직접 찾아가 환경교육 프로그램 지원
- 환경교육 프로그램: 공유우정(자원 순환 시스템 체험), 탄소중립 보드게임(놀이로 배우는 환경), 이끼 정원 만들기(나의 식물 친구)
성북탄소중립배움터 ☎ 02-2241-5392, 5393



2027년도 성북구 주민참여예산 편성을 위한 2026년 주민참여예산 제안사업 공모

접수기간 26. 5. 4.(월) ~ 6. 8.(월)
신청자격 성북구민 누구나(성북구 소재 직장인 및 학생 포함)
대상사업 주민편의 및 지역발전을 위해 성북구에서 시행되었으면 하는 사업
- 분야: 복지경제, 교육문화, 건강안전, 도시환경
- 규모: 1천만 원 이상 ~ 최대 2억 원 이내
사업규모 15억 원(구 단위 10억 원, 동 단위 5억 원)
신청방법 - 온라인: 성북구청 홈페이지 → 참여마당 → 주민참여예산 사업신청
- 방문: 거주지 동주민센터 및 성북구청 4층 자치행정과
- 우편: 성북구 보문로 168, 성북구청 자치행정과
- 이메일: swy1313@sb.go.kr
자치행정과 ☎ 02-2241-2209



「건강한데이! 함께 만드는 건강도시」 행사 개최

일시 26. 6. 26.(금) 11:00~16:00 장소 성북구청 앞 바람마당
내용 난타공연(동선동 '성북신명난타'), 운동특강(줌바댄스), AI체력측정, 금연·절주, 저염간장 만들기, 어린이 건강놀이터, 임산부체험, 찾아가는 마음건강상담(우울검사) 등
건강정책과 ☎ 02-2241-5933

6월 성북구민 걷기대회

일시 26. 6. 27.(토) 09:00~11:00
집결장소 하늘한마당(성북구민회관 뒤)
걷기코스 북악하늘길(약 4km, 약 60분 소요)
주요내용 건강체조, 걷기운동, 경품추첨 등
문화체육과 ☎ 02-2241-2633 / 걷기연합회 ☎ 070-8150-2249



“모두의 참여, 함께 만드는 결정” 2026년 성북구 주민총회

우리동네 주민자치계획을 직접 결정해주세요!
주민총회란? 우리 동네 주요사항을 주민자치회와 주민이 직접 제안하고 숙의하며 주민자치계획을 최종결정하는 공론의 장입니다.
기간 26. 6. 23.(화) ~ 7. 8.(수)
대상 성북구 주민(해당 동 거주 주민 및 생활 주민)
참여방법 주민총회 당일투표 및 사전투표
주최 성북구 20개동 주민자치회
※ 동별 주민총회 세부 일정은 해당 동 주민자치회 및 주민센터에 문의 바랍니다.
자치행정과 ☎ 02-2241-2233, 2238

성북구 옴부즈만



운영시간 매주 월·수·금 14:00~17:00
운영장소 성북구청 6층 직소민원실
신청방법 성북구청 홈페이지, 우편, 팩스
내용 - 고충 민원의 조사·처리 및 이와 관련된 시정 권고 또는 의견 표명
- 반복·특이 민원에 대한 조사 및 합의 조정 등 처리
- 행정제도 운용 개선을 위한 의견 표명 및 민원 조정·중재
감사담당관 ☎ 02-2241-2163

2026년 성북구 여름철 탄소제로(zero)왕 선발

접수기간 26. 6. 15.(월) ~ 7. 10.(금)
신청대상 서울시 에코마일리지 가입한 성북구 거주 개인회원(가정) 및 단체회원(사업장)
주요내용 에너지 사용량이 많은 여름철(6월~8월)에 전기사용 절감률이 가장 높은 대상자를 '탄소제로(zero)왕' 으로 선발
인센티브 - 참가자 전원 3구 멀티탭(1개) 증정
※ 서울시 에코마일리지 가입 필수
- 탄소제로(zero)왕 선발 시 시상품(상품권) 증정
신청방법 성북구청 홈페이지(새소식) 참조
환경과 ☎ 02-2241-3014

주말 가족 환경 체험프로그램 성북탄소제로 에코투어링

일시 26. 6. 20.(토) 10:00~12:00 / 26. 6. 27.(토) 10:00~14:00
장소 북한산 산림치유의 숲 일대, 문화유산 정릉숲길 일대
대상 6~10세 어린이와 보호자
※ 최대 15명(5가족) 모집
내용 6월에 만나는 숲(다양한 동식물), 6월의 색과 향기, 루베로 관찰하는 미니어처 숲, 자연놀이 등
신청 온라인(성북통합예약포털) 신청
성북탄소중립배움터 ☎ 02-2241-5392

성북구 상공회 제23기 최고경영자과정 모집

일시 26. 9. 29. ~ 11. 17.(매주 화요일) 17:00~19:00 ※ 총 9강
대상 성북구 소재 사업자 CEO 40명(선착순)
신청방법 팩스(02-909-8197) 또는 이메일(sbgucci@korcham.net) 신청
제출서류 참가신청서, 사업자등록증 사본, 반명함 사진 1매 ※ 참가신청서: 성북구상공회 홈페이지(공지사항)에서 다운로드
주요내용 CEO 전문 경영능력 향상을 위한 강좌 운영 및 기업 간 정보 교류를 통한 경쟁력 강화
교육장소 성북벤처창업지원센터 1층(성북구 화랑로 211)
성북구 상공회 ☎ 02-909-8195, 8196

2026 성북 시티투어

운영기간 26. 4. ~ 11.(매주 목·토)
이용요금 5,000~7,000원(코스별 요금 상이)
※ 입장료 포함, 식사 및 여행보험 미포함
모집인원 15~35명 ※ 선착순 마감(15명 이하일 경우 취소)
신청방법 성북구청 홈페이지(www.sb.go.kr) 또는 로망스투어 홈페이지(www.romancetour.co.kr)
코스 - 목요일 코스: 한양도성~와룡공원~심우장 → 간송미술관(6. 14.까지) → 최순우옛집 → 길상사
- 토요일 코스: 우리옛돌박물관 → 오동근린공원 자락길 → 고려대학교 박물관 → 의릉
- 여름기획 및 특별코스: 로망스투어 홈페이지에서 확인 가능
※ 자세한 사항은 QR코드로 접속하여 확인하세요.
로망스투어 ☎ 02-318-1664 / 문화체육과 ☎ 02-2241-2632
성북역사문화센터 ☎ 02-2241-2656, 2657



2026년 성북구 어르신 건강행복 대상포진 예방접종

사업대상 65세 이상 성북구민(1961. 12. 31. 이전 출생자)
접종기간 26. 1. 1.(목)부터
접종장소 성북구 대상포진 예방접종 지정의료기관 136개소(QR코드 접속)
※ 보건소에서는 접종하지 않습니다.
※ 의료기관에 백신이 있는지 문의하고 방문하시기 바랍니다.



준비물 [일반 대상자] 신분증, 등본 또는 초본
[기초생활수급자 및 차상위계층] 신분증, 해당 증명서
지원내용 대상포진 예방접종 1회 지원
성북구 보건소 예방접종실 ☎ 02-2241-6013, 6019

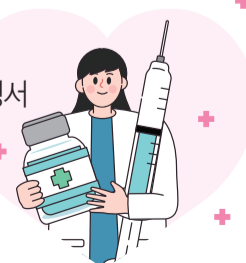

전문가 칼럼



몸속의 시한폭탄 대상포진, 성북구 지원으로 미리 막으세요

침묵 속의 습격자, 대상포진의 원인과 증상
대상포진은 어린 시절 앓았던 수두 바이러스가 몸속 신경절에 잠복해 있다가, 면역력이 약해진 틈을 타 활성화되며 발생하는 질환입니다. 초기에는 단순 근육통이나 감기몸살처럼 느껴지지만, 곧 신경을 따라 띠 모양의 붉은 수포와 함께 '칼로 베는 듯한' 극심한 통증이 나타납니다. 제때 치료하지 않으면 평생 신경통에 시달리는 합병증으로 이어질 수 있어 초기 대응이 무엇보다 중요합니다.

누구도 안심할 수 없는 유행률

통계에 따르면 전인구 3명 중 1명이 평생 한 번은 겪을 정도로 유행률이 높습니다. 과거에는 노인성 질환으로 여겨졌으나, 최근에는 스트레스와 과로로 인해 젊은 층에서도 빈번하게 발생하고 있습니다. 특히 고령층에게는 치명적인 고통과 후유증을 남기기에 단순 치료보다는 예방에 집중해야 합니다.

72시간의 골든타임과 더 강력해진 방패

치료의 핵심은 발진 후 72시간 이내에 항바이러스제를 투여하는 것이지만 가장 확실한 대안은 예방접종입니다. 대상포진 예방접종은 대상포진 발병 위험을 낮추고, 혹시 발병하더라도 후유증 부담을 줄이는 데 도움을 주어 대상포진으로부터 몸을 더욱 안전하게 보호해 줍니다.

성북구민을 위한 특별한 예방접종 혜택

성북구는 2026년부터 구민들의 건강한 노후를 위해 예방접종 지원 대상을 65세 이상(1961년생 이전 출생자) 구민으로 대폭 확대했습니다. 생백신 접종 시 일반 구민은 저렴한 비용(19,610원)으로 접종이 가능하며, 기초생활수급자와 차상위계층은 무료입니다. 또한, 사백신도 지원받을 수 있어 구민들의 선택 폭이 넓어졌습니다. 성북구가 제공하는 든든한 건강 안전망을 통해 대상포진의 고통 없는 활기찬 일상을 준비하시기 바랍니다.

서울척병원 내과/검진센터 이승훈 센터장



2026 성북구립도서관 × 지역대학이 함께 만드는 명사강연
어린이를 위한 친란한 멸종, 기후변화와 자연사

일시 26. 6. 18.(목) 19:00~20:30
장소 동덕여자대학교 백주년기념관 대강당
신청 26. 5. 28.(목) 10:00부터 온라인, 전화 신청
강연자 이정모 관장(과학커뮤니케이터, [전]국립과천과학관장)

강연내용 생명의 탄생과 멸종으로 이해하는 기후변화와 지구의 미래 이야기
연계행사 유튜브 원클릭과 함께 하는 공물 피규어 전시 ※ 강연 신청자 대상
성북문화재단 ☎ 02-6906-9286



2026 서울시 동북권 청소년종합지원센터 자립코치단 모집

신청대상 20~50세 성인(자립 청년, 대학생, 직업인 등)
활동기간 26. 5. ~ 12. **활동지역** 서울 동북권(성북구 포함 6개 구)
주요활동 - 생활 점서: 일상 조언, 수납 정리, 상담 및 학습 지원
- 자립 전문: 직업 기술 전수, 경제·진로 코칭, 노동 상담
신청 26. 6. 30.(화)까지 QR코드 스캔하여 신청서 제출



시립성북청소년센터 ☎ 02-3292-1704

CULTURE

꿈빛극장 온 가족 기획공연 <가방 들어주는 아이들>

100만 베스트셀러 원작, 뮤지컬 <가방 들어주는 아이들>은 장애와 편견을 넘어 서로의 집을 이해하고 함께 나누는 따뜻한 이야기를 전합니다.

- 일시** 26. 6. 13.(토) 11:00, 14:00 / 6. 14.(일) 14:00
- 장소** 꿈빛극장(성북구 길음로7길 20, 4층)
- 관람료** 30,000원(성북구민 40% 할인)
- 예매** NOL 티켓(1544-1555)



꿈빛극장 ☎ 02-6953-3201

2026 <성북로컬백화>

성북의 개성 있는 로컬 브랜드를 한자리에서 만나는 큐레이션 팝업스토어 <성북로컬백화>가 열립니다. 성북구의 문화예술 자원을 기반으로 한 다양한 브랜드와 콘텐츠를 만나보세요.

- 일시** 26. 6. 13.(토) ~ 6. 14.(일) 11:00~20:00
- 장소** 현대백화점 미아점 10층 문화홀(성북구 동소문로 315)

성북문화재단 ☎ 02-6906-9235

[성북문화예술교육센터]

<한번쯤, 예술> - 배순탁

일상에서 쉽게 접하기 어려운 예술의 세계를 각 분야의 전문가와 함께 이야기 나눠보는 <한번쯤, 예술> 6월에는 음악평론가이자 <배철수의 음악캠프> 작가로 활동하며 다양한 방송을 통해 대중과 소통해온 배순탁 작가와 함께합니다.

- 일시** 26. 6. 11.(목) 19:00
- 장소** 성북문화예술교육센터 5층(성북구 장월로8길 38)
- 신청** 온라인(성북문화예술교육센터 홈페이지 <https://scae.sbculture.or.kr/>) 신청
- 관람료** 선착순 무료



성북문화예술교육센터 ☎ 02-6906-3163

<한량예술잔치2026>

주민들을 대상으로 작품 판매, 체험 부스, 영화 상영, 육선, 공연 등 다채로운 프로그램을 통해 예술의 확장된 경험을 제공할 예정입니다.

- 일시** 26. 6. 21.(일) 13:00~20:00
- 장소** 성북문화예술교육센터 5층(성북구 장월로8길 38)

성북문화예술교육센터 ☎ 02-6906-3162

문학과 함께 걷는 성북구 도보탐방

- 일시** 26. 6. 11.(목), 6. 13.(토), 6. 18.(목), 6. 20.(토) 09:30~12:00 (총 4회)
- 내용** 문화관광해설사의 해설과 함께하는 붓글씨 부채 만들기 체험 - 탐방경로 : 한성대입구역 6번 출구 → 김광섭 표지석 → 방우산장 → 조지훈 표지석 → 최순우옛집 → 근현대문학관 → 성북역사문화센터

- 대상** 18세 이상 성북구민, 회차당 15명(총 60명)
- 신청** 26. 5. 12.(화) ~ 6. 19.(금), QR코드 접속 또는 방문 신청

- 참가비용** 3,000원(인당) ※ 당일 현장 카드결제
- ※ 프로그램별 정원 초과 시 조기 마감될 수 있음. 자세한 내용은 성북역사문화센터 블로그를 참고하세요.

성북역사문화센터 ☎ 02-2241-2656, 2657

<아리랑, 우리랑 놀자!> 축제

- 일시** 26. 6. 13.(토) 14:00~19:00
- 장소** 아리랑도서관 광장(성북구 아리랑로 82)

아리랑어린이도서관 ☎ 02-3291-4992



2026 성북 단오제 'STRESS ZERO DANO'

- 일시** 26. 6. 20.(토) 14:00~19:00
- 장소** 성북천 분수광장(성북구 동소문동 2가 130-2)
- 주요 프로그램** 마당놀이 공연, 단오 힐링 체험 프로그램, 스트레스 타파 체험, 단오미식, 단오맞이 OX 퀴즈왕
- 관람료** 무료 ※ 일부 체험 프로그램 체험료 발생

성북문화원 ☎ 070-8670-1797

2026 창작 뮤지컬 '심우'

- 일시** 26. 6. 6.(토·현충일) 13:00, 15:00 / 6. 7.(일) 13:00
- 장소** 성북동 심우장(성북구 성북로29길 24)
- 공연시간** 약 40분 **대상** 누구나
- 관람료** QR코드 접속 후 정보 입력 ※ 관람료 무료

성북문화원 ☎ 070-8670-1634

장위행복누림도서관 네트워크축제 <모두의 마당>

- 일시** 26. 6. 20.(토) 14:00~18:00
- 장소** 장위행복누림복합센터 앞마당(성북구 장위로21다길 53)

장위행복누림도서관 ☎ 02-6954-7955

길음아지트 프로그램

길음아지트는 문화를 통한 사람들과의 만남이 행복한 주민소통공간입니다.

교육기간 26. 6. ~
신청 26. 6. ~ 해당 프로그램 문의 번호로 문자 신청
주소 길음아지트(성북구 동소문로 234) ※ 길음시장 앞 지하보도 내에 있습니다.

프로그램	시간	모집인원	모집회비
행복한 민화	월 17:00	10명	6만 원(공용재료비 포함)
	화 10:00	10명	5만 원(공용재료비 포함)
	13:00	10명	
문의 ☎ 0505-555-3060			
어반스케치	수 10:00	10명	5만 원(재료 개별 준비)
	19:30	10명	6만 원(재료 개별 준비)
	문의 ☎ 010-8520-9604		
길한소리 난타	10:00	10명	4만 원
	13:00	10명	
	15:00	10명	
	19:00	10명	5만 원
문의 ☎ 010-7590-6248			

길음아지트 ☎ 0505-555-3060

주민커뮤니티 공간 프로그램



대상 거주 또는 생활권이 성북구인 참여 희망 주민
모집기간 26. 5. 18.(월) 10:00 ~ 선착순 마감
신청방법 QR코드 접속 및 전화, 방문 신청
장소 성북함께어울림센터(성북구 종암로19길 60), 508 커뮤니티센터(성북구 북악산로1길 64)

프로그램 ※ 재료비 수업 당일 강사에게 납부

구분	일시	프로그램	인원 및 재료비
성북함께 어울림센터	6. 23.(화) 15:00~16:00	웃음치로 ※ 별도 신청 없이 누구나 참여 가능	00명, 재료비 없음
	6. 5. ~ 6. 26. (매주 금) 14:00~16:00 ※ 총 4회	관상인문학	30명, 10,000원(교재비)
	6. 15.(월) 10:00~12:00	아로마테라피 (삼푸바 1개, 세안바 1개 만들기 포함)	30명, 6,000원
508 커뮤니티센터	6. 11.(목) 6. 18.(목) 10:00~12:00	쿠킹클래스 -1회차: 티라미수 만들기 -2회차: 레몬딜연어샌드위치	12명, 회차별 7,000원
	6. 23.(화) 6. 30.(화) 10:00~11:00	제로웨이스트 비누 만들기 -1회차: 친환경 주방비누 -2회차: 클레이&멘틀비누	12명, 회차별 10,000원

성북함께어울림센터 ☎ 02-927-9983, 9984
508 커뮤니티센터 ☎ 02-919-8835

성북예향재 프로그램

프로그램	일시	내용	대상 및 체험비
한국 교실	6. 13.(토), 6. 27.(토) 14:00~16:00	전통 의·식·주 기반의 전통문화를 경험하며 기본 예절과 사회성 및 문화적 소양을 기를 수 있는 프로그램	초등학교 저학년, 회차별 15,000원(재료비 포함)
별빛 다회	6. 2.(화), 6. 9.(화) 18:30~20:00	-1회차: 다색의 미, 연꽃차와 녹차 -2회차: 다향의 미, 다색과 다향의 만남, 티블렌딩	성인 12명, 회차별 5,000원
달빛 향기	6. 16.(화), 6. 23.(화) 18:30~20:00	-1회차: 나만의 시그니처 향수 블렌딩 -2회차: 감성 종이 디퓨저 만들기	성인 12명, 1회차: 15,000원 2회차: 10,000원

신청방법 온라인(성북통합예약포털), 전화 신청

성북예향재 ☎ 02-742-4998

성북여성취업교육센터 7~9월 수강생 모집



교육기간 26. 7. ~ 9.
교육대상 취·창업에 준비하고 있는 성북구 여성 우선
신청기간 26. 6. ~ 선착순 마감
신청방법 온라인(<https://www.sbwoman.co.kr>) 신청
수강료 30,000원~80,000원(재료비 및 교재비 별도)
프로그램 사무관리, 조리, 강사·교육전문가 등 취·창업 과정(AI 활용, 유튜브, 한식조리, 가사관리사 과정 등)
※ 자세한 내용은 홈페이지를 참조, 접수 인원이 모집 정원의 50% 미만 시 폐강할 수 있습니다.
※ 교육 및 수료생을 대상으로 1:1 개인별 맞춤형 취업 상담을 지원합니다. 성북여성취업교육센터 ☎ 02-2088-8057

성북청소년문화의집 평생교육 프로그램



수강기간 26. 7. 1.(수) ~ 7. 31.(금)
신청기간 기존회원 6. 16.(화) ~ 6. 30.(화)
신규회원 6. 24.(수) ~ 6. 30.(화)
신청방법 온라인(성북청소년문화의집 홈페이지) 또는 방문 신청 ※전화 접수 불가
강의장소 성북청소년문화의집(성북구 숭례로 107)
프로그램 신체활동, 취미/예술, 창의력 향상 등
※ 자세한 사항은 성북청소년문화의집 홈페이지를 참고하세요.
성북청소년문화의집 ☎ 02-919-9566

2026 함께 성장 아카데미 6~7월 명사 특강

[6월 명사 특강]
일시 26. 6. 20.(토) 10:00~12:00
강연내용 공부자존감 높이기(김지현 강사)
신청대상 초등 학부모 및 학생
신청기간 26. 6. 5.(금) ~ 6. 14.(일)
장소 글빛도서관 독서계단(성북구 길음로7길 20 서울성북미디어문화마루)

[7월 명사 특강]
일시 26. 7. 10.(금) 10:00~12:00
강연내용 2학기 성적을 바꾸는 방향 공부 전략 (이병훈 소장)
신청대상 중·고등 학부모
신청기간 26. 6. 24.(수) ~ 7. 5.(일)
장소 성북구평생학습관(성북구 종암로 167)
신청방법 온라인(성북청소년미래지원센터 진로진학 플랫폼 <https://www.sb.go.kr/dream>)

교육지원과 ☎ 02-2241-2401



'요양보호사의 날' 기념행사

일시 26. 6. 25.(목) 17:00~20:00
장소 아리랑시네센터 2관
대상 성북구 장기요양기관 요양보호사 150여 명
내용 유공 요양보호사 표창 및 영화관람 행사

요양보호사 인식개선 캠페인

기간 26. 6. 16.(화) ~ 7. 15.(수)
※ 요양보호사의 날(7. 1) 전후
장소 돈암성당 외 19개소
(지하철역 주변, 유동인구 많은 거리 중심)
내용 내일의 나를 돌보는 요양보호사,
함께 기억하는 7월 1일
어르신 · 장애인복지과 ☎ 02-2241-2543



성북발달장애인평생교육센터 신규 이용자 모집

모집대상 18세 이상 성인 발달장애인 5명
※ 학령기 종료자 또는 졸업 예정자
이용일 및 시간 주 5일(월~금) / 09:00~16:00
이용료 월 320,000원(식비 120,000원 포함)
신청방법 방문 신청
(성북구 종암로 18, 거산프라자 3층)
성북발달장애인평생교육센터 ☎ 02-909-7901



나무와열매사회적협동조합 장애인 시간제 돌봄

대상 50세 미만의 장애인 누구나
내용 긴급, 일시, 상시돌봄이 필요한 장애인을 위한 시간제 돌봄 및 프로그램 제공
이용시간 평일 09:00~19:00 / 토요 및 (대체)공휴일 09:00~18:00
이용요금 재학생-5,000원/시간, 성인-7,000원/시간 (보호자 동행 시 이용료 50% 할인 및 공휴일 1.5배 적용)
※ 자세한 사항은 나무와열매사회적협동조합 홈페이지(www.나무와열매.kr)를 참고해주세요.
나무와열매사회적협동조합 ☎ 02-909-4122, 010-3520-4122



2026년 국가건강검진 안내

대상 20세 이상 짝수년도 출생자 **기간** 26. 12. 31.(목)까지
검진항목 신체계측, 혈액검사, 소변검사, 흉부방사선 촬영 등
검진방법 검진기관에 사전예약 후 신분증 지참하여 방문 후 검진
검진기관 찾기 국민건강보험공단 홈페이지(www.nhis.or.kr) → 건강모아 → 검진기관 찾기
국민건강보험공단 ☎ 1577-1000 (대상자 확인 및 검진항목 문의) / 성북구 보건소 ☎ 02-2241-6091 (그 외 문의)

2025-2026절기 코로나19 예방접종 연장 안내

접종대상 및 기간

접종대상	접종기간
면역저하자 (※ 면역저하지는 최소 접종간격(90일)을 준수하여 5월 1일부터 1회 추가접종 가능)	25. 10. 15.(수) ~ 26. 6. 30.(화)
감염취약시설 입원·입소자 중 미접종자	
75세 이상 (1950. 12. 31. 이전 출생)	25. 10. 15.(수) ~ 26. 6. 30.(화)
65세 이상 어르신 중 미접종자 (1960. 12. 31. 이전 출생자)	70~74세 (1951. 1. 1. ~ 1955. 12. 31. 출생) 25. 10. 20.(월) ~ 26. 6. 30.(화) 65~69세 (1956. 1. 1. ~ 1960. 12. 31. 출생) 25. 10. 22.(수) ~ 26. 6. 30.(화)

신청기간 전국 코로나19 예방접종 위탁의료기관(성북구 125개소)
※ 보건소에서는 접종하지 않습니다. 병원검색은 예방접종도우미사이트(https://nip.kdca.go.kr)에서 조회 가능
준비물 신분증 및 증빙서류(면역저하자 및 감염취약시설 입원·입소자의 경우)
건강관리과 ☎ 02-2241-6068



6월 건강감좌

'수술해야 하는 무릎 통증, 보존해야 하는 무릎 통증'

일시 26. 6. 9.(화) 15:00~16:00
장소 동선보건지소 4층 강당(성북구 아리랑로3길 8)
강사 배중권 의사(서울의료원 정형외과)
신청 26. 5. 18.(월) ~ 6. 8.(월), 전화 및 방문 신청(선착순)

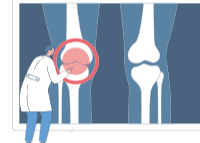

동선보건지소 ☎ 02-2241-6224

동선 보건지소

대사증후군 예방을 위한 '건강튼튼 운동교실' 3기 모집

프로그램명	교육시간	교육기간	모집인원
뱃뱃 탈출! 힐링요가	매주 월·수요일, 13:30~14:30	6. 8. ~ 7. 22.	선착순 20명, 대기자 5명
속근육 탄탄! 매트필라	매주 화·목요일, 11:00~12:00	6. 9. ~ 7. 23.	선착순 20명, 대기자 5명
신나게 걷는! 라인댄스	매주 화·목요일, 13:30~14:30	6. 9. ~ 7. 23.	선착순 25명, 대기자 5명

대상 성북구 거주 20~69세 성인 ※ 필수사항 : 운동 참여자 대사증후군 검사 및 예약 필수!
※ 차상위계층(중위소득 50% 이하) 및 기초생활수급자 각 교실별 2명 우선 접수

모집기간 26. 6. 1.(월) 13:00 ~ 6. 4.(목) 18:00
신청방법 온라인(성북구청 홈페이지) 신청
※ 전화 및 방문접수는 받지 않습니다. 프로그램별 정원 초과 시 조기 마감될 수 있습니다.

장소 동선보건지소 4층 강당(성북구 아리랑로3길 8)
동선보건지소 ☎ 02-2241-6226



6월 건강감좌

'노비노건강 다이어트의 비밀'

일시 26. 6. 10.(수) 15:00~16:00
장소 장위석관보건지소 4층 강당(성북구 한천로 568)
강사 이재동 의사(서울경희의료원 침구과)
신청 26. 5. 26.(화)부터 전화 및 방문 신청(선착순)



장위석관보건지소 ☎ 02-2241-6249

장위석관 보건지소

'슬기로운 영양생활' 3기 대상자 모집

교육기간 26. 6. ~ 7.(매주 월요일) 14:00~15:30 (총 5회)
대상 장위석관보건지소 대사증후군검사자(관내주민)
내용 '혈압·당뇨·고지혈·비만' 등 건강식생활 강의 및 조리시연
장소 장위석관보건지소 4층 다목적교육실(성북구 한천로 568)
신청 26. 6. 4.(목) ~ 6. 9.(화), 전화 및 방문 신청(선착순)
장위석관보건지소 ☎ 02-2241-6252

성북50플러스센터는 중장년 여러분들과 함께 더 나은 내일을 설계합니다!

성북50플러스센터는 중장년 세대의 인생 이모작과 활기찬 사회참여를 지원하며, 여러분의 든든한 파트너가 되어 드립니다. 배움과 도전이 가득한 이곳에서 더 나은 내일을 준비해 보세요!

[성북50플러스센터 주요 운영사업]

강좌 취미, 여가, 재무, 관계, 건강 등 체계적인 노후준비와 인생재설계를 위한 다양한 강좌 마련
상담 1:1 맞춤형 상담을 통한 강점 발견은 물론, 새로운 일자리로 이어질 수 있는 체계적인 경력 설계 제공

주소 성북50플러스센터(성북구 지봉로24길 26 3층, 보문역 7번 출구 도보 5분)

['뉴시니어센터 행복더함' 개소]

새롭게 문을 연 '뉴시니어센터 행복더함' 에서 20대 이상 성북구민을 위한 맞춤형 상담과 교육 서비스를 만나보세요!

주소 성북구 삼선교로4길 186 **문의** 070-4122-5494



성북50플러스센터 ☎ 02-923-5060

성북구보건소 노인 방문 구강건강 관리사업

대상 보건소 내외 기타 보건의료사업 등에서 연계 또는 의뢰된 65세 이상 거동불편 및 구강건강문제가 있는 노인(앉아 있을 수 있고 인지 가능하신 노인만 가능)
※ 외상환자 불가/ 비용 무료
장소 가정이나 시설 방문(1~3회 방문)
진료내용 구강검진, 불소도포, 칫솔질 및 틀니관리법 교육, 구강 내외마사지 시행
※ 칫솔, 첨단 칫솔, 치간칫솔, 치실, 허클리너, 틀니세정제(틀니 사용자분에 한함) 배부
신청방법 사전 전화 예약 또는 방문 예약 ※ 신청 서식 및 개인정보동의서 작성 필수
성북구 보건소 구강보건실 ☎ 02-2241-6028



성북구 가족센터 별관(성북구 고려대로26길 45-7, 안암어울림센터 2층)

프로그램명	대상	일정	내용	문의 및 신청
저소득 다문화가족 자녀 교육활동비	기준 중위소득 50% 초과 100% 이하 성북구 다문화가족 자녀 (초1~고3)	6월 상시	• 다문화가족 자녀에게 교육 활동비를 지원하여 학습격차를 해소하고 미래 인재로 성장할 수 있도록 지원	☎ 02-6263-5612
다빛어울림사업 두근두근 예비초등교실	성북구 거주 다문화가족 (미취학 자녀)	6월 상시	• 초등학교 입학 전 학습·생활·정서 적응에 어려움을 겪을 수 있는 다문화가족 아동에게 예비 초등 적응 지원	☎ 02-6263-5604
다빛어울림사업 마음자랑교실	성북구 거주 다문화가족 아동 (3~6세)	6~11월 (주 2회, 총 38회)	• 심리상담 및 심리치료 (놀이·미술·감각통합치료 등)	☎ 02-6263-5609

성북구 온가족행복지원센터(성북구 정릉로27길 61-6)

프로그램명	대상	일정	내용	문의 및 신청
예비부부교실	결혼에 관심 있는 커플 및 예비&신혼부부 13쌍	6. 20.(토) 10:30~13:30	• DISC 검사를 이용한 서로의 차이 이해 및 적용, 우리 결혼 설계하기와 재무관리	☎ 02-6263-5619
공동육아나눔터 아이랑 도란도란 만들기 공방	성북구 거주 아동기 자녀가 있는 부모-자녀 6명	6월 (매주 금요일) 16:30~17:20	• 아이들과 함께하는 다양한 만들기 체험 활동 및 양육자 소통	☎ 02-6263-5620
온가족 보듬사업 (사레관리)	성북구 거주 취약계층 및 긴급위기가족 (성북구민)	6월 상시	• 생계·의료·주거·교육·법률 등 지역사회 자원 활용 및 연계, 보듬매니저 연계를 통한 학습정서/생활도움 등 지원	☎ 02-6263-5617



2026년 HPV 국가 예방접종 12세 남성 청소년 확대 시행

시행일자 26. 5. 6.(수) ~
대상 [기준] 12~17세 여성, 18~26세 저소득층 여성
→ [확대] 12세 남성(2014. 1. 1. ~ 12. 31. 출생자)

※ 12세 여성 : 건강상담 및 예방접종 지원 / 12세 남성 : 예방접종만 지원



지원백신 HPV 4가(가다실 4가)
접종장소 성북구 보건소 및 위탁의료기관
※ 위탁의료기관은 예방접종도우미 누리집(https://nip.kdca.go.kr)에서 확인 가능
접종횟수 12~14세 2회 접종, 15~26세 3회 접종(첫 접종 나이 기준)
※ 확대 대상자인 12세 남성 청소년은 2회 접종(6개월 간격)
성북구 보건소 ☎ 02-2241-6013, 6019, 6049

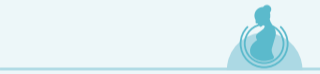

한의약 난임치료 지원사업

지원대상 자연임신을 원하는 원인불명의 난임 진단 부부(사실혼 포함)
※ 2026년 기준 1981. 1. 1. 이후 출생인 여성/남성은 나이 제한 없음
지원내용 최소 1개월 이상, 최대 3개월 이내의 침약 치료비 90% 지원(최대 120만 원) 1인 생애 최대 2회(연 1회) 지원
※ 기초생활수급자 및 차상위계층 100% 전액 지원, 「난임부부 수술비 지원사업」과 동시 진행 불가
지원방법 온라인(서울시 임신출산정보센터) 신청
건강관리과 ☎ 02-2241-6003, 6006

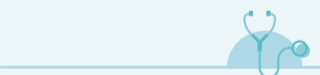

고혈압 진단, 어떻게 해야 할까?

모집대상 고혈압에 관심 있는 성북구민
교육 일시 및 내용
• 1차시 : 26. 6. 11.(목) 10:00~11:00
- 고혈압 질환 바로알기
• 2차시 : 26. 6. 18.(목) 10:00~11:00
- 고혈압 관리를 위한 올바른 식단관리
• 3차시 : 26. 6. 25.(목) 10:00~11:00
- 고혈압 관리를 위한 운동요법
교육장소 성북구 보건소 4층 보건교육실
신청 전화 신청(선착순 25명)
의약과 ☎ 02-2241-6100

종암박스파크 프로그램 일시 및 대상
신설 프로그램
 - 밸리댄스: 화·목 11:00~11:50 / 누구나 ※ 수강료 5만원
 - 건강댄스: 화·목 12:00~12:50 / 누구나 ※ 수강료 5만원
 - K-POP댄스: 화·목 16:30~17:20 / 초4~중등 ※ 수강료 6만원
 금 19:00~19:50, 20:00~20:50 / 성인 ※ 수강료 5만원

신청기간 전월 27일 ~ 당월 7일
신청방법 성북구도시관리공단 홈페이지 회원 가입 후 온라인 예약 또는 현장신청
장소 종암박스파크(성북구 화랑로6) 종암박스파크 ☎ 02-2241-0176



탄탄시니어교실 일시 매주 수요일(월 4회) 13:00(50분 수업) 대상 만 65세 이상 구민
내용 (1주차) 혈액순환 매트운동, (2주차) 관절 탄탄 근력운동, (3주차) 낙상사고 예방운동, (4주차) 코어 밸런스 운동
신청기간 및 방법 전월 27일 ~ 당월 7일, 데스크 현장 신청순 접수(4명)
수강료 120,000원 ※ 헬스장 이용료 별도 **장소** 성북구민회관(성북구 성북로4길 177) 성북구민회관헬스센터 ☎ 02-2241-0677

서울 이야기

45세부터 챙기는 뇌 건강 '브레인핏45'

45세부터 관리하면 치매 발병 위험을 45% 줄일 수 있습니다. 매일매일 일상에 도움이 되는 뇌 건강 미션 수행으로 치매 발병 위험을 줄여보세요.

- ▶ 참여대상**
 - 만45세 이상 서울시민 또는 서울 소재 직장인
 - ※ 서울 외 지역 대상자도 참여는 가능하나, 포인트는 미지급
- ▶ 참여내용**
 - 나의 '치매 위험 점수'에 따른 맞춤형 처방
 - 걷기 운동 등 하루 실천 미션 수행
 - 스마트 두뇌운동 게임 2종
 - 치매정보 관련 퀴즈 풀고 포인트 챙기기
 - 나를 위해 도움이 될 수 있는 약속 만들어 지키기
- ▶ 가입방법**
 - 구글, 앱스토어에서 손목타터9988 앱 검색 → 브레인핏45 앱

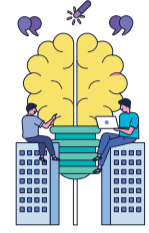

Google Play



App Store

● 문의 서울특별시 120다산콜센터 ☎ 02-120

제3회 쉬엄쉬엄 한강 3종 축제

한강에서 만나는 특별한 여름 스포츠 축제! 경쟁이 아닌 경험으로 누구나 즐기는 한강 스포츠 페스티벌 달리기·자전거·수영으로 도심 속 한강의 여름을 즐겨보세요.

- ▶ 일시** 6. 5.(금) ~ 6. 7.(일)
- ▶ 장소** 뚝섬 한강공원 일대
- ▶ 대상** 누구나 참여 가능
- ▶ 내용** 3종 경기 및 부대 프로그램

※ 보다 자세한 내용은 <https://www.sium-sium.com/>를 확인해주세요.



● 문의 ☎ 1544-5340

6월의 성북구

착한 가격 업소

내 지갑 지킴이, 이달의 착한가격업소를 소개합니다! 우리구에서는 소비자에게 저렴한 가격으로 양질의 서비스를 제공하여 물가안정에 기여하는 업소를 착한가격업소로 지정하여 운영하고 있습니다. 많은 이용 부탁드립니다. 지역경제과 ☎ 02-2241-3962



착한 가격 업소란?

착한가격, 청결한 가게 운영, 기본 좋은 서비스 제공으로 소비자에게 만족을 드리기 위해 정부와 지방자치단체가 선정한 우수업소입니다. ※ 착한가격업소를 더 알고 싶다면 홈페이지 (www.goodprice.go.kr)를 참고하세요.



옛날중국집

착한가격 짜장면 7,000원
영업시간 화~일 11:00~21:00(셋째 주 화 휴무)
업소주소 성북구 성북로8길 8(성북동)
전화번호 ☎ 02-764-0094



동네

착한가격 김치찌개 7,500원
영업시간 월~금 11:00~19:30(주말 휴무)
업소주소 성북구 개운사길 22-5(안암동)
전화번호 ☎ 02-925-6125

미술관 작품 산책
 큐레이터와 함께 하는



유근택, <말하는 정원>, 2019, 종이에 먹, 색, 148×270cm, 성북구립미술관 소장

성북구립도서관
 사서의 마음을 담은 서재

말하는 정원

유근택(1966~) 작가는 사소한 일상이 특별하게 다가오는 순간에 주목하며 이를 회화로 풀어온 작가로, 성북을 기반으로 작업을 이어가고 있습니다. <말하는 정원>은 정원에서 마주한 흐드러진 꽃의 생명력에서 경이로움을 느끼며 출발한 작품입니다. 땅에서 솟아오른 식물들이 화면 전체를 가득 채우며 얽혀 있고, 상단에는 한 인물의 발만이 작게 드러나 정원 속 낯선 손님이 된 듯한 느낌을 줍니다. 초여름의 짙은 기운이 느껴지는 6월, 그 강한 생명력을 느껴보시길 바랍니다.

성북구립미술관 학예사 오민지

성북구립도서관 사서의 마음을 담은 서재

『봄이 오는 창문』
 저자 안규례
 출판사(출판연도) 청어(2024)

초록 물결이 툭툭 튀는 젊음처럼

2026년 수능 시험장을 찾은 수험생들을 울린 필작적인 문구, “초록 물결이 툭툭 튀는 젊음처럼.” 이 문구는 오동근린공원을 거닐던 안규례 시인의 시 <아침 산책>에서 태어났습니다. <아침 산책>이 수록된 시집 『봄이 오는 창문』에는 이외에도 우리 동네의 빛과 바람, 그리고 일상의 시간이 담겨 있습니다. 싱그러운 6월, 이 시집과 함께 초록의 시간을 천천히 걸어보시길 바랍니다.

오동순속독서관 사서 문원진

성북마을 이야기

성북동에 위치한 심우장(壽牛莊)은 ‘진리를 찾아가는 집’이라는 뜻으로, 독립운동가이자 승려인 한용운 선생이 1933년부터 1944년 서거 직전까지 11년 동안 머물며 민족의 자존심을 지켜낸 상징적인 공간입니다. 일제의 탄압이 극에 달했던 그 시절, ‘치안유지법’과 ‘국가총동원법’ 아래 우리 민족의 말과 행동은 철저히 억압받았습니다. 한반도 어디도 자유롭게 못했던 그 엄혹한 시기에 심우장은 우리 민족의 자존심을 끝까지 지켜냈던 ‘마지막 남은 조선 땅’과 같았습니다. 한용운 선생이 고난 속에서도 무너지지 않았던 힘은 본인이 추구하던 진리에 대한 굳건한 믿음에서 나왔습니다. 그 신념은 조선의 독립일

수도, 종교적인 깨달음일 수도 있지만, 중요한 것은 자유와 평등, 평화라는 가치를 지키기 위해 자신이 옳다고 믿는 길을 묵묵히 걸어갔다는 점입니다. 다가오는 6월, 심우장에서는 그의 숭고한 정신을



심우장 ©성북문화원



심우장 내부 ©성북문화원

직접 마주할 수 있는 행사가 열립니다. 한용운 선생의 신념이 서린 특별한 공간에서, 그가 남긴 뜨거운 삶의 궤적을 함께 느껴보시길 바랍니다.

성북문화원 마을아카이브팀 ☎ 02-765-1611
 성북구청 기획예산과 ☎ 02-2241-3813

6월 6일 현충일, 태극기를 달아주세요.

현충일에 태극기 게양하는 방법 깃봉에서 깃면의 너비만큼 내려달기
게양 시간 07:00~18:00
게양 위치 밖에서 바라볼 때 대문(아파트의 경우 각 세대의 난간)의 중앙이나 왼쪽
태극기구입 인터넷우체국, 인터넷태극기 판매 업체 등

자치행정과 ☎ 02-2241-4356

깃면(세로길이)만큼 내려달기



6월은 자동차세(기본) 납부의 달입니다



납세의무자 26. 6. 1. 현재 자동차 소유자
※ 2026년 1월/3월 연납하신 납세의무자는 제외됩니다.

납부기간 26. 6. 16.(화) ~ 6. 30.(화)

납부방법

- 인터넷 : 서울시 세금(etax.seoul.go.kr), 인터넷뱅킹
- 스마트폰 : STAX(서울시 세금납부 앱) 등
- 은행방문 : 시중은행, 우체국, 농협, 수협, 신한, 저축은행, 새마을금고
- ARS : 1599-3900

세무2과 ☎ 02-2241-4142, 4144, 4145

성북구 삼척수련원 성수기 이용 신청 안내



위 치 강원특별자치도 삼척시 근덕면 상맹방길 398-4
운영기간 26. 7. 14.(화) ~ 8. 31.(월) <회차별 2박 3일>

※ 단체행사 등으로 운영되지 않는 회차가 있을 수 있으니, 자세한 운영 일정은 6월 중 성북구청 홈페이지를 통해 확인하여 주시기 바랍니다.

이용대상 성북구민(성북구에 주민등록이 되어 있는 거주자)

운영시설 총 55개

- 캠핑용 데크 25개, 방갈로 10개, 앞마당 캠핑구역 20개
- 부대시설 : 샤워장, 세척장, 화장실, 음수대, 문고, 주차장 등

신청기간및방법 26. 6. 25.(목) 09:00 ~ 7. 3.(금) 18:00

- 거주지 동주민센터 방문(동별 회차당 2개)※ 평일 9시~18시 접수가능
- 성북구청 홈페이지 통합예약포털(회차당 15개)

사용료 3,000원(1개 시설 1박 기준)

행정지원과 ☎ 02-2241-4322 / 성북구 삼척수련원 ☎ 033-572-9766

풍수해·지진 재해보험 가입 지원사업

기간 26. 1. 1.(목) ~ 12. 1.(화)

풍수해보험 태풍, 홍수, 호우, 강풍, 대설, 지진 등의 자연재해로 발생하는 국민의 재산 피해를 보상하기 위한 보험

지원대상 성북구민

대상시설 단독주택, 공동주택, 소상공인

※ 「화재보험법」에 따른 의무보험 가입대상인 16층 이상 아파트(동일한 아파트 단지 내 15층 이하 아파트 포함)의 경우, 정부 부담 보험료를 지원하지 않음

지원내용 총 보험료의 69 ~ 100% 지원

※ 전액무료 : 주택 소유자(지하층만 해당) 및 세입자

보장기간 1년

가입방법 가입신청서 제출(가까운 동 주민센터)

치수과 ☎ 02-2241-3625

[2025년 기준] 성북구 경제총조사 실시



조사주기 매 5년

조사기간 - 온라인 : 26. 6. 1.(월) ~ 6. 30.(화)

- 방문면접 : 26. 6. 12.(금) ~ 7. 22.(수)

조사대상 2025년 12월 31일 기준, 종사자 1인 이상 사업체(18,558개)

조사방법 - 대면조사 : 선발된 조사원이 사업체를 방문하여 조사
- 비대면조사 : 온라인(PC, 모바일), 전화, 웹팩스, 웹메일 등을 이용하여 조사

조사항목 총 38개 항목(사업체명, 종사자 수, 사업의 종류 등의 사항)

※ 자세한 사항은 경제총조사 홈페이지 참조(www.ecensus.go.kr)

기획예산과 ☎ 02-2241-3812



성북의 소식을 더 빠르고 생생하게 만나는 방법!

QR코드를 스캔해 확인하세요.



문자알림서비스



유튜브(성북TV)



블로그(성북누리)



카카오톡채널



인스타그램



당근

