



# 성북소리

Vol.569  
2023  
09

발행인 성북구청장 이승로  
발행일 2023년 8월 25일 금요일  
편집 홍보전산과 ☎ 02-2241-2104  
주소 서울시 성북구 보문로 168



모바일로 만나는  
성북소리



음성으로 만나는  
성북소리



성북동  
문화재 야행

23. 9. 22.(금) ~ 9. 23.(토) 18시 ~ 22시

성북동 일대

> 관련기사 2~3면

문학과 예술로 이어지는  
성북의 밤

2022 성북동밤마실 전경

모바일로 만나는 성북소리는 QR코드 접속 및 성북구청 홈페이지에서 만나볼 수 있으며, 음성으로 만나는 성북소리는 '보이스아이' 앱을 다운받아 만나볼 수 있습니다.



# 가깝고도 낯선 성북여행으로의 초대 이야기가 있는 가을빛 성북

높고 푸른 9월의 하늘, 일상의 근심을 떠나 조금은 낯선 이야기를 만나보는 건 어떨까요?

매일 바쁘게 지나치던 풍경이 달라지는 마법 같은 경험, 가을빛 매력의 성북으로, 여러분을 초대합니다!

## 이야기 보따리 가득, 성북 산책 성북구 문화관광해설사와 함께하는 2023 성북 역사문화 도보탐방

언제나 같은 풍경도 그곳에 숨겨진 이야기를 들으면 영화를 본 듯 새롭게 보인다. 성북의 역사와 문화, 예술에 대한 전문적인 해설을 제공하는 성북 문화관광해설사와 함께 걸으며 성북 곳곳에 숨겨진 이야기보따리를 열어보자.



- **운영기간** 23년 9월~11월, 매주 수·토요일 10:00~12:00, 14:00~16:00
- **신청기간** 상시모집
- **참가대상** 초등학교생 이상 누구나
- **참가비용** 무료(현장 입장료는 개인부담)
- **참여인원** 최소 3인~ 최대 10인
- **신청방법** 서울시 공공서비스예약 홈페이지(yeyak.seoul.go.kr)에 <성북 역사문화 도보탐방> 검색 후 예약(5일 전 예약 필수) 성북역사문화센터 ☎ 02-2241-2656

## 테마별 다채로운 매력의 성북 만나기 성북시티투어

‘지방 없는 박물관’ 성북을 테마별로 다양하게 즐기는 방법 중 하나로 성북시티투어버스가 있다. 성북의 명소들을 버스로 편안하게 둘러보며 해설사에게 곳곳에 숨겨진 역사와 문화 이야기도 들을 수 있다.

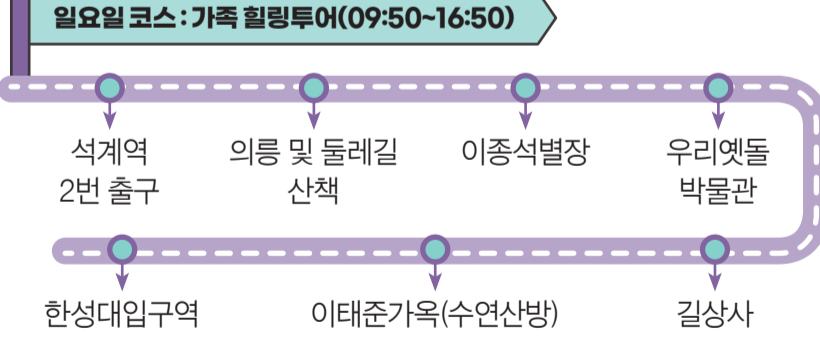
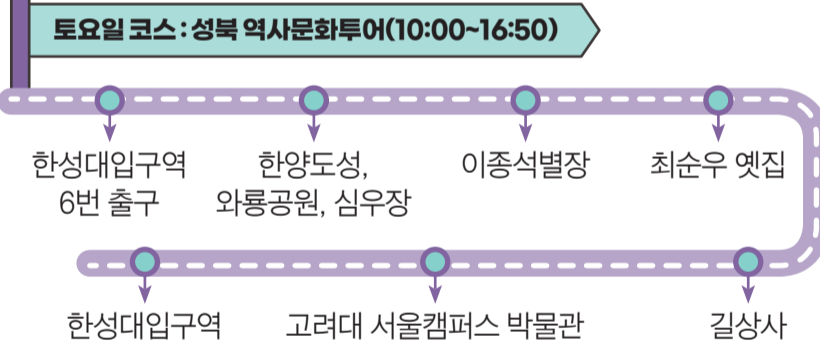
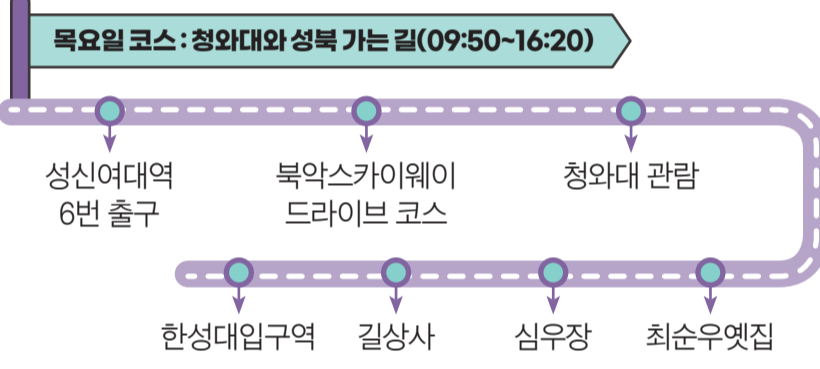

- **운영기간** 23. 6. 17.(토) ~ 11. 26.(일) 매주 목, 토, 일
- **이용요금** 5,000~7,000원(코스별 요금상이) ※ 입장료 포함 / 여행자보험, 중식 불포함
- **신청방법** 성북구청 홈페이지, 로망스투어 홈페이지
- **모집인원** 15명~40명(코스별 인원) ※ 선착순 모집으로 조기마감 될 수 있습니다 문화체육과 ☎ 02-2241-2632 성북역사문화센터 ☎02-2241-2656-7

## 은은한 달빛 따라 성북동 밤마실 성북동문화재야행

초저녁의 노을빛이 남은 서쪽 하늘에 금성이 빛나기 시작하면 꿈결 같은 성북동 밤산책이 시작된다. 특별 야간 개방된 성북의 문화재와 문화시설을 둘러보고 성북의 문화예술인과 대학생들이 참여한 각종 공연과 체험행사에 참여할 수 있다.



- ☑ 성북동 예술가들의 풍류를 함께 즐겨보는 **문화공연**
- ☑ 달빛을 받아 더욱 생생한 박물관과 문화재의 **야간개방**
- ☑ 은은한 조명 속, 성북의 숨겨진 이야기를 듣는 **해설야행**
- ☑ 성북구 미술인들의 작품을 만나는 **성북아뜰리에**
- ☑ 성북동 문화시설들이 참여하는 **문화체험**
- ☑ 성북동문화재야행 지역을 쉽게 돌아볼 수 있는 **성북전차**
- ☑ 성북구 주민들이 함께 참여하는 **플리마켓**

• **기간** 23. 9. 22.(금) ~ 9. 23.(토) 18:00~22:00  
 • **장소** 성북동 일대  
 • **요금** 프로그램별 상이  
 성북문화원 ☎ 070-8670-1797

## 성북을 여행하는 사람들을 위한 베이스캠프 성북역사문화센터

한양도성아래 성북역사문화공원 옆 성북 여행자들의 쉼터이자 주민들의 커뮤니티 공간인 성북역사문화센터가 있다. 성북 여행을 하다가 잠시 멈춰 쉬어가고 싶을 때, 성북 여행의 더 자세한 정보를 알고 싶을 때, 사람들과 이야기를 나눌 공간이 필요할 때 누구나 마음 편하게 찾을 수 있는 공간이다.



- **위치** 서울시 성북구 성북로21길 31(성북동)
  - **운영시간** 09:00 ~ 18:00 연중무휴(단, 1월(관광비수기) 일, 월 휴관)
  - **층별안내**
    - 1층 관광지도 키오스크, 관광안내 팸플릿, 무인 커피머신
    - 2층 커뮤니티 공간(빔프로젝터, 스크린 설치, 대관가능)
- 문화체육과 ☎ 02-2241-2632 성북역사문화센터 ☎02-2241-2656-7

월곡1동 스마트폰 미디어 활용 교육

일시 (기초) 23. 8. 28.(월)~9. 6.(수) 월/수, 10:00~12:00 (중급) 23. 8. 28.(월)~9. 20.(수) 월/수, 16:00~18:00

장소 월곡1동 주민센터 3층 어울림1실 대상 주민 누구나 비용 무료

월곡1동 ☎ 02-2241-5564



살기 좋은 성북, 함께 뛰는 성북구의회

더 나은 성북을 만들기 위해 고심하는 성북구의회 홈페이지를 통해 우리 동네 구의원의 활동사항을 살펴보고 직접 구정에 대한 아이디어를 제안하실 수 있습니다. 홈페이지 https://www.sbc.go.kr/



미래의 아이들은 여기서!



돈암2동 ☎ 02-2241-5160

돈암2주민센터 자치회관 프로그램 '어린이 방송댄스'에 참여한 20여 명의 어린이들은 강사를 따라 스트레칭을 하고 기본 스텝을 배우며, 요즘 유행하는 '토토토토' 댄스를 함께 춰본다. 어린이들의 음악적 감각과 자신감을 키우고 신체 조절 능력을 향상시킬 뿐 아니라 각자의 개성 표현력, 자신감, 협동심도 키울 수 있는 시간이다. 수업



에 참여한 어린이들은 "인기 음악의 댄스를 친구들과 함께 배우니깐 재밌고 신나요!"라며 소감을 밝혔다. 명예기자 손현숙

담배꽂초 없는 종암동 만들기

종암동 ☎ 02-2241-5520



담배꽂초를 주워오는 주민들에게 종량제 쓰레기 봉투로 교환해 주는 친환경 거래소가 종암동 주민센터에서 매주 화요일 2시 30분부터 4시까지 열린다. 행사를 기획한 최필금 종암동 주민자치회 생활·안전·환경 분과 위원장은 "버리지 않는 의식이 더 중요하지만 이미 버려진 담배꽂초를 우리 힘으로 처리해 깨끗한 종암동을 만들고 싶다"는 의지를 밝혔다. 참여한 주민들은 "나도 우리 마을 환경을 위해 할 수 있는 일이 생겨 뿌듯하다"며 소감을 전했다. 명예기자 최유진

찜통더위에도 계속된다, 석관동 구석구석 발굴단

석관동 ☎ 02-2241-5792



무더운 날, 석관동 구석구석 발굴단은 주택가와 상점을 다니며 위기가 구 발굴에 앞장섰다. 자원봉사캠프 '안녕캠페인'과 동시에 진행하면서 이웃의 안부를 묻고 주민들과 관계망을 형성하였다. 주민과 상인들도 구석구석 발굴단의 말에 귀를 기울이며 위기가구 발굴에 마음을 함께 하였다. 주민들이 서로 관심을 가지고 위기 상황에 놓여있는 이웃을 도와줄 수 있는 동네가 될 때까지 구석구석 발굴단의 활동은 계속된다.

여름아 덤벼라! 성북문화바캉스가 왔다!

성북구청 ☎ 02-2241-3114



성북의 여름을 책임진 '성북문화바캉스'가 성북초등학교에서 문을 열었다. 워터파크가 된 운동장은 크기별 3개의 풀장과 워터슬라이드, 물폭탄까지 겹쳐 신나는 피서지의 모습이었다. 올해는 우이천 다목적 광장, 길음1동 공터 등 세 곳에서 펼쳐져 더 많은 주민들이 안전하고 여유롭게 축제를 즐길 수 있었다. 무더위에 멀리 가지 않고 동네에서 물놀이를 즐기며 아이들이 짜릿한 추억을 만들었기를 바란다. 명예기자 박은영

친환경 수세미로 환경보호에 앞장서다

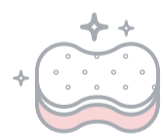

정릉3동 ☎ 02-2241-5360

정릉시장 마당에서 정릉3동 새마을문고 주관으로 친환경 수세미를 제작하고 나눠주는 행사가 열렸다. 친환경 수세미를 제작하고 보급해 일상에서 친환경 생활에 동참하고 쓰레기를 줄이고자 기획한 행사다. 지난 6월부터 수세미 제작 강좌를 2회 진행하며 주민들과 함께 제로웨이스트 운동에 동참하고 있다.



박용순 새마을문고 회장은 "앞으로도 새마을문고는 폐기물 및 유해물 배출을 줄이기 위해 다양한 노력을 할 것이다"라고 전했다.

마을음악회와 나눔행사로 웃음꽃이 가득



정릉4동 ☎ 02-2241-5400

새생명복지재단의 '괴란천사 행복한 마을음악회'에 참석한 어르신들이 음악에 맞춰 어깨춤을 추며 행복한 시간을 가졌다. 앞으로도 지역의 어르신들을 위해 공연을 이어갈 것이라고 했다. 주민센터 앞 마당에서는 '건강한 여름나기 사랑의 삼계탕 나눔' 행사로 분주했다. 온갖 한약재를 넣은 삼계탕과 마스크, 수세미 등을 더해 저소득



독거 어르신 200여 명께 전달했다. 나눔과 따뜻한 말 한마디가 가득한 정다운 이웃이 사는 정릉4동이다. 명예기자 김미선



성북구의회 제9대 의회 개원 1주년



화합과 소통하는 의회를 목표로 쉬지않고 달려온 제9대 성북구의회(의장 오중균)가 지난해 7월 19일 개원 후 어느덧 개원 1주년을 맞았다. 제9대 성북구의회는 2022년 7월 19일 개원식을 시작으로 제290회 임시회부터 제297회 정례회까지 약 1년 동안 본회의 17회, 특별위원회 25회 등 삼임위원회와 행정사무감사를 포함하여 총 83회의 회의를 개최했으며, 조례 73건(규칙포함)과 기타 안건 136건, 안전 의결 및 의원 발의 31건 등을 발의하며 구정의 전 분야에 걸쳐 활발한 의정활동을 펼쳤다.

특히 구민들의 목소리를 가까이 듣기 위해 성북구민 걷기대회나 성북구민체육대회, 성북 어르신 어울림 한마당 등 성북구의 주요 행사 및 지역 행사를 포함한 지역 곳곳에서 구민들을 꾸준히 만나 호흡하고 소통하며 현장중심 의정활동에 매진했다. 또한, 이번 상반기에는 희망운동 따뜻한 겨울나기 성품 전달식과 적십자 특별회비전달 및 튀르키예 지진피해 구호 모금을 하며 지역사회 나눔문화 확산에도 좋은 귀감이 되었다.



성북구민 걷기대회



성북구민 체육대회



성북 어르신 어울림 한마당

22명의 의원들은 "‘살기 좋은 성북, 함께 뛰는 성북구의회’라는 의회의 슬로건을 다시 한번 되새기고, 남은 3년도 구민만을 바라보며 한마음 한뜻으로 뛰겠다"며 "구민의 대표자로서 이 자리에 선 만큼 때로는 따끔한 질책도 겸허히 수용하여 구민에게 신뢰받는 성북구의회로 거듭나도록 모든 역량을 집중하겠다"고 말했다. 마지막으로 오중균 의장은 "지난 1년 동안 '공부하고 연구하는 의회'를 항상 강조해 왔었는데 앞으로도 끊임없이 공부하여 이 활동들이 구민들을 위한 정책개발로 이어질 수 있도록 노력하겠다"며 "지난 1년 동안 성북구의회에 아낌없는 성원을 보내주셨던 것처럼 앞으로도 구민 여러분의 많은 관심과 격려를 부탁드립니다"고 전했다.



희망운동 따뜻한 겨울나기 성품 전달식



적십자 특별회비 전달



튀르키예 지진피해 구호 모금

‘손목닥터 9988’ 참여자 선착순 모집 안내

모집대상 19~75세(1948~2004년생) 서울시민
※ 서울소재 직장인, 대학생, 자영업자 포함
모집인원 15만 명(선착순), 개인 소유 스마트워치
(갤럭시워치, 애플워치) 참여 가능

모집시기 23. 8. 28.(월) 10:00 ~ 모집 완료 시까지
신청방법 손목닥터9988 홈페이지 신청
※ 2023년 1월 이후 손목닥터9988 기존 참여중인 시민은 연속참여자로 자동 변경됩니다.
손목닥터9988 상담센터 ☎ 1811-9988



나의 작품이 팔랑팔랑 ‘성북천 깃발전’

2010년부터 14년째 진행되고 있는 이번 깃발전의 주제는 ‘100년 뒤, 내가 생각하는 성북구.’ 순수하고 아름다운 시어 - 정지용'으로, 선정작을 성북천 일대에 깃발로 전시합니다. 9월 15일부터 10월

6일까지 성북천 분수광장(한성대입구역 2번 출구)에서 성북구청 앞 하늘다리까지 이어지는 성북천 일대 가로등에 전시된 그림을 감상해보세요.
성북문화원 ☎ 02-765-1611



반려동물 안내
반려동물 등록, 선택이 아닌 필수

- 자진 신고기간 23. 8. 7.(월) ~ 9. 30.(토)
※ 자진 신고기간 내 등록·변경신고 시 과태료 면제
• 신고대상 주택·준주택에서 기르거나 반려 목적으로 기르는 2개 월령 이상인 개
• 신고방법 반려견과 동물등록 대행기관 방문 신청
• 등록 수수료 내장형 1만 원 / 외장형 3천 원, 등록직 비용
• 변경신고 소유자 변경, 소유자 성명·주소·전화번호 변경 등 변경이 있는 경우에도 신고 필요(온라인, 방문접수)
지역경제과 ☎ 02-2241-3934

슬기롭게 함께하개, 반려견 산책 교육

- 모집대상 성북구 주민으로 동물등록이 되어 있는 보호자
• 모집인원 각 회차별 15팀(1팀당 반려견 1+보호자1)
• 교육일정
- 1회차 : 23. 10. 24.(화) 10:00~11:30
- 2회차 : 23. 10. 28.(토) 10:00~11:30
• 교육장소 북악산 생태체험관(장소 및 일정은 변동 가능)
• 교육내용 산책 교육 전문가와 함께 지정된 코스를 산책하면서 교육 진행
• 접수기간 23. 9. 1.(금) ~ 9. 27.(수), QR코드 접수
바우라움 ☎ 02-6952-5843



모집 안내

성북구 10개동 주민자치회 위원 모집

우리 동네의 문제와 어려움을 더 많은 주민들과 함께 논의하여 결정하고 실행할 수 있도록 지원하는 주민 대표기구 주민자치회 위원을 모집합니다.

- 대상동 성북동, 삼선동, 동선동, 보문동, 정릉2동, 길음1동, 종암동, 월곡2동, 장위1동, 석관동
• 모집기간 23. 8. 14.(월) ~ 9. 22.(금)
• 신청자격
- 해당 동에 주민등록이 되어 있거나 사업장에 종사하는 사람
- 해당 동에 소재한 각급 학교, 기관, 단체에 속한 사람
- 해당 동 외국인등록대장에 등재되어 있는 사람
※ 위원은 무보수 명예직이며, 임기는 2년
• 신청방법 해당 동 주민센터(주민자치회) 방문 접수 및 이메일 접수
(성북구청 및 동 주민센터 홈페이지에서 신청서 다운로드)
☎ 각 동 주민센터 및 주민자치회, 자치행정과 ☎ 02-2241-2233

청년 전세사기 예방! 전세보증금반환보증 보증료 지원

보증금 미반환 피해 예방을 위해 전월세보증금의 반환을 책임지는 보증상품인 ‘전세보증금 반환 보증’에 대한 보증료를 지원합니다.

- 지원대상 성북구 거주 19~39세 무주택 청년
• 신청기간 23. 7. 26.(수) ~
• 지원내용 23. 1. 1. 이후 가입한 전세보증금반환보증 보증료 지원 (최대 30만 원)
• 신청방법 청년몽땅정보통 온라인 신청 또는 일자리정책과 방문 접수
일자리정책과 ☎ 02-2241-3996

페스티벌 안내

성북구 어린이·청소년 끼쟁이 페스티벌

- 일시 23. 9. 16.(토) 13:00~18:00
• 장소 성북구청 바람마당 및 잔디마당
• 대상 성북구 어린이·청소년 및 지역주민
• 내용 청소년 노래·댄스 경연대회, 체험부스, 놀이 프로그램, 축하공연 등
아동청소년과 ☎ 02-2241-2435



청소년을 위한 돌곶이 페스티벌

- 일시 23. 9. 16.(토) 14:00~16:00
• 장소 석관고등학교 체육관
• 대상 초·중·고등학생(7세~18세 청소년), 성북구 지역 내에서 활동 중인 청소년 음악 관련 동아리
• 내용 댄스, 밴드, 노래, 합창, 클래식 공연 등의 발표회
석관동 주민자치회 ☎ 02-2241-5768-5769



성북 청년들을 위한 축제 ‘일단 출발해, 우리가 있을게’

- 일시 23. 9. 16.(토) 12:00~17:00
• 장소 성북천 분수마루(한성대입구역 2번 출구 앞)
• 대상 성북구 청년(19세~39세) 누구나
• 내용 대학 동아리 공연, 청년 아티스트 공연, 청년 정책·공간 홍보, 체험 프로그램 (인생네트, 퍼스널 컬러 진단, 심리테스트 등)
일자리정책과 ☎ 02-2241-3993



2023년 성북구 마을공동체·사회적경제 한마당 행사

- 일시 23. 9. 20.(수) 11:00 ~ 18:00 ※ 개막식 11시
• 장소 성북구청 바람마당 일대(바람마당, 잔디마당, 성북천 분수대)
• 참가단체 50여 개 단체(마을공동체, 사회적기업, 협동조합, 마을기업 등)
• 행사내용 문화예술 공연 및 사회적경제제품 판매, 홍보, 먹거리 부스 등 운영
성북구 마을·사회적경제센터 ☎ 070-7826-9197



남미의 열정이 가득 2023 라틴아메리카 축제

개최 10주년을 맞아 더욱 특별해진 성북 라틴아메리카 축제!

- ✓ 행사공간이 더욱 넓어졌어요, 분수마루 외에 성북천변 산책로에 마련된 휴게공간에서 중남미의 이국적인 음식을 즐기세요!
✓ 중남미 14개 국가의 참여로 더욱 더 다채로운 음식과 공연이 준비되어 있어요!

- 일시 23. 9. 9.(토) 12:00 ~ 19:00 ※ 개막식 : 23. 9. 9.(토) 14:00
• 장소 성북천 분수마루 및 주변 성북천 일대(4호선 한성대입구역 2번 출구)
• 내용
- 라틴아메리카 전통 음식 판매 (엠빠나다, 토띠야, 아레파, 핀초스, 상그리아 등)
- 라틴아메리카 전통 음악연주 및 댄스 공연 (전통 악기, 전통 무술공연 등)
- 라틴아메리카 전통 물품 판매 (전통 모자, 악기, 악세서리, 특산품, 주얼리 등)
- 라틴아메리카 문화 체험 및 홍보 부스 (전통 악기 체험, 의상 체험 등)



성북글로벌빌리지센터 ☎ 02-2241-6381, 6383, 6384

2023 성북 청소년 풋살교실

- 운영기간 23. 8. 18.(금) ~ 12. 31.(일) (예정)
• 운영시간 매주 월/금(18:00~20:00)
• 운영장소 성북종합레포츠타운 석관풋살장
• 모집대상 초등학교 5, 6학년, 중학교 1, 2학년
• 교육비 무료(풋살화 또는 축구화, 운동복, 식수 개별준비)
• 교육내용 풋살 기본기, 기초체력 훈련, 풋살 경기 이해 및 운영방법 지도
• 신청방법 전화 접수
문화체육과 ☎ 02-2241-2623

서울청년문화패스 신청

청년들이 다양한 문화공연을 관람할 수 있도록 연간 20만 원 상당의 문화이용권을 제공합니다.

- 지원대상 중위소득 150% 이하, 서울 거주 19~22세 청년
• 지원내용 1인당 연간 20만 원 상당 문화이용권 지급
• 지원분야 공연예술(연극, 뮤지컬, 무용, 클래식, 전통예술 등) 관람 지원
• 신청기간 23. 8. 25.(금) ~ 9. 14.(목)
• 신청방법 청년몽땅정보통 홈페이지 신청
청년문화패스콜센터 ☎ 1533-3427

관동대지진 조선인학살 100주기 추모사진전 <봉분조차 헤일 수 없는 물업>

100년 전 일본에서 일어난 관동대지진으로 희생된 조선인 위령비를 주제로 사진작가 천승환의 추모사진전을 개최합니다.

- 일시 23. 8. 29.(화) ~ 9. 23.(토), 화~토 10:00~18:00
• 장소 문화공간이육사 3층 교육실(성북구 중앙로21가길 36-1)
• 관람료 무료 ※ 해설 및 단체관람 시 예약
문화공간이육사 ☎ 02-928-0264 / 02-953-0264



영화와 음악을 즐기는 브런치 콘서트 [미시 11분]

화가들이 남긴 영화들을 정우철 도슨트의 해설, 그리고 클래식 음악과 함께 즐겨보세요. #2\_구스타프 클림트의 죽음의 키스 (연주: 앙상블 트리니티)

- 공연일시 23. 9. 21.(목) 11:11
• 공연장소 꿈빛극장(성북미디어문화마루 4층, 길음로7길 20)
• 관람료 전석 1만 원
• 예매 인터파크티켓 홈페이지 또는 전화예매 (☎ 1544-1555)

꿈빛극장 ☎ 02-6953-3201

2023 동네예술광부展 : 오감의 책장



동네예술광부전은 지역 활동으로 쓰레기문제를 공론화하고 업-사이클링을 주제로 쓰레기들을 쓸모 있는 예술작품으로 재탄생시키는 동네예술광부들의 전시입니다. 올해는 버려지는 책의 쓸모와 가치를 찾는 작업으로 진행됩니다.

- 일정 (1차) 23. 9. 1.(금) ~ 9. 16.(토)
평일 16:00~20:00 / 주말 14:00~20:00
(2차) 23. 9. 26.(화) ~ 10. 11.(수)
평일, 주말 9:00~18:00
• 장소 (1차) 미아리고개 하부공간 미인도
(2차) 오동숲속도서관
• 대상 성북구 주민 누구나
성북문화재단 ☎ 02-6906-3101

아리랑시네센터에서 즐기는 예술의전당 콘텐츠 SAC on Screen



Table with 3 columns: 상영일정, 상영작, 접수일자. Includes dates and movie titles like '클래식 음악 <디토 파라디소>' and '연극 <늪은 부부이야기>'.

- 신청방법 아리랑시네센터 홈페이지 공지 참고
• 관람료 무료 아리랑시네센터 ☎ 02-3291-5540



No.1

우리동네 이야기

# 정/릉/편



### 정릉

〈정릉〉은 유네스코 세계문화유산으로 조선 1대 태조의 두 번째 왕비 신덕왕후 강씨의 능이다. 정릉에 대한 해설은 12월까지 오전 10시와 오후 2시에 시간 맞춰 종합안내관 앞에 방문하는 누구나 들을 수 있다. 더불어 가을이 되면 버들잎설화를 바탕으로 태조 이성계와 신덕왕후의 첫 만남을 재현하는 ‘정릉 버들잎축제’를 개최한다. 정릉의 가치를 알리고, 정릉지역의 다양한 문화·예술 콘텐츠를 개발하여 전통문화를 계승하고 발전 시키려는 주민들이 만들어가는 축제다. 조선 역사의 아름다운 사랑이야기와 마주하는 시간을 가질 수 있다.

- 위치** 성북구 아리랑로19길 116
- 버스** 1162, 성북22
- 지하철** 우이신설선 정릉역

### 2023 제8회 정릉 버들잎축제

- **일시** 23. 10. 28.(토) 13:00~18:00
- **장소** 정릉시장 주민참여마당, 정릉 등 일대
- **내용** 어가행렬, 먹거리 장터, 전통문화프로그램 등

### 경국사

정릉천변을 걷다보면 〈경국사〉에 도착한다. 경국사는 국가의 경사스러움이 끊이지 않도록 기원한다는 뜻을 가지고 있다. 사찰로 들어가는 길은 봄에 벚꽃이 만개해 아름답기로 유명한 길이다. 크고 작은 전각들이 언덕 곳곳에 들어앉아 도심 속 사찰이지만 깊은 산사에서 느낄 수 있는 고즈넉한 분위기를 느낄 수 있다. 경국사 주변 마을에는 많은 문화·예술인들이 거주했다고 한다. 오래되지 않은 과거에 이종섭, 신경림, 박경리, 최만린 등이 거닐었던 아름다운 길, 정릉천변 문화가 있는 산책로를 걸어본다. 더불어 다채로운 조명과 멋스러운 디자인으로 밝고 낭만적인 분위기를 연출하는 청수골 빛의 거리도 가까이 있어 주변 볼거리도 풍부하다.

- 위치** 성북구 보국문로 113-10
- 버스** 110A고려대, 110B국민대, 143, 162, 1020, 1113, 성북06
- 지하철** 우이신설선 북한산보국문역



명예기자가 들려주는 <우리동네이야기>에서는 매달 권역별로 매력있는 장소들과 알아두면 좋은 공공시설들을 소개합니다.

명예기자 \_ 김미선, 김선례, 이두래



### 정릉시장

〈정릉시장〉은 골목형 전통 시장으로 정릉천과 인접하여 형성된 정릉의 대표적인 먹거리와 맛집이 위치하고 있다. 정릉천변의 산책로를 이용하여, 한 달에 두 번 개울장을 적극 지원하고 있다. 벽화가 그려진 마을 입구의 환경 조성과 인근의 국민대 학생들과 성북의 주민들이 찾는 맛집들로도 알려져 있다. 시장을 활성화하기 위한 주민들과 성북구의 적극적인 의지로 지역의 상권이 변화 발전하고 있다.

- 위치** 성북구 보국문로11길 23
- 버스** 110A고려대, 110B국민대, 143, 162, 1014, 1113, 성북06, 성북07
- 지하철** 북한산보국문역



### 마을장터 개울장

- **일시** 23. 9. 9.(토), 9. 23.(토) 14:00~19:00
- **장소** 정릉시장 주민참여마당(성북구 보국문로11길 23)
- **행사내용** 정릉천 플라마켓 운영, 주민참여 프로그램, 버스킹 공연 등  
같이가치 정릉시장 협동조합 사무실 ☎ 070-8950-7788

### 북한산자락길

1014번 버스를 타고 종점에 내리면 정릉초 옆길로 북한산자락길을 오를 수 있다. 자락길을 오르기 전에 있는 공원에는 각종 꽃과 나무들이 예쁘게 조성되어 있고, 더운 여름동안 생수나눔냉장고가 설치되어 목마름을 해결할 수 있다. 자락길에서 태교의 숲으로 가는 길은 노인, 어린이, 유아, 임산부 등 보행약자도 걸을 수 있게 완만하게 되어 있다. 산림욕을 즐기며 산책하다가 힘들면 그네를 타기도 하고 의자에 앉아 쉬어갈 수도 있다. 더운 여름날 더위를 피하기도 좋고 선선한 가을에는 산책하기도 좋은 북한산자락길에서 건강도 챙기고 힐링해보면 좋을 것 같다. 비 오는 날의 자락길은 수채화 같은 풍경으로 운치가 있어 강력 추천하는 산책코스이다.

- 버스** 1014, 1114



### 토요힐링숲 걷기운동교실

- **일시** 9/2, 9/16, 10/7, 10/21, 11/4 토요일 10:00~12:00
- **장소** 북한산둘레길, 개운산둘레길, 월곡산둘레길
- **대상** 각 회차당 장소별 15명 내외(선착순 마감, 무료)
- **내용** 힐링숲 체험, 숲해설 프로그램, 빠르게 걷기교육 등
- **신청기간** 23. 8. 18.(금) 9시 ~ 11. 1.(수) 18시
- **신청방법** 전화신청

건강정책과 ☎ 02-2241-5934

### 정릉천

〈정릉천〉은 정릉동에서 시작하여 내부순환로 밑을 지나 월곡동, 종암동을 지나 청계천까지 이어지는 하천이다. 계절이 선물하는 꽃, 수풀, 청동오리 등 친환경 생태 공간을 즐기며 산책하기 좋다. 또한 1급수 지표종인 버들치가 무리 지어 살고 있어 생태계적 가치가 매우 높고, 여름철에는 아이들의 물놀이터로도 이용되는 정릉의 대표 산책로이다. 정릉천변으로는 전통시장과 시민시장의 상생장터인 개울장이 열린다.



### 최만린미술관

〈최만린미술관〉은 한국의 대표적인 조각가 최만린이 30년간 거주했던 정릉 자택을 성북구립미술관의 분관으로 조성했다. 현재는 2023년 가을 기획전시 준비로 휴관 중이나, 성북구립미술관 유튜브 채널을 통해 지난 전시 및 프로그램 콘텐츠를 감상할 수 있다.

- 위치** 성북구 솔샘로7길 23
- 버스** 1020, 1114, 성북06
- 지하철** 북한산보국문역

최만린미술관 ☎ 02-6952-5016



### 알아두면 좋은 우리동네 공공시설!

#### 보건·복지

정릉종합사회복지관, 정릉실버복지센터, 성북구청소년상담복지센터, 성북드림스타트센터, 성북온가족행복지원센터, 정릉아동보건진소

#### 아동·청소년

성북아동청소년센터, 우리동네키움센터 성북9호점, 청소년휴카페, 성북청소년문화의집

#### 문화

정릉도서관, 서경로꿈마루도서관, 청수도서관, 정릉마을작은도서관, 도서무인예약대출반납기(정릉역, 성북청소년문화의집), 최만린미술관, 정릉, 장교동한글서예대강사, 국민대학교 명원박물관, 청년살이발전소, 북악골프연습장

#### 생활

공구대어소(각 동 주민센터, 성북청소년문화의집), 정릉시장, 정릉아리랑시장

2023 주민등록 사실조사

전 국민을 대상으로 진행되는 2023년 주민등록 사실조사에 적극적으로 협조해 주시기 바랍니다.

조사기간 23. 7. 17.(월) ~ 11. 10.(금) ※ 본 사실조사는 출생미등록 아동 확인과 같이 진행됩니다(23. 7. 17. ~ 10. 31.)

※ 비대면 사실조사 미참여 세대와 중점조사 대상 세대는 23. 8. 21.(월) ~ 10. 10.(화)까지 방문조사가 이루어집니다. 자치행정과 ☎ 02-2241-4354



아이들이 행복한 월곡1동 특강교실

(북콘서트) 일정 23. 9. 9.(토) / 9. 16.(토) 대상 관내 초등학교 1~4학년 25명 이내 참가비 3,000원



(직업체험학교) 일정 23. 9. 5.(화), 9. 7.(목), 9. 12.(화), 9. 14.(목) 대상 관내 초등학교 4~6학년 25명 이내 참가비 3,000원



월곡1동주민자치회 ☎ 02-919-8927, 8928

따뜻한 마음을 직접 전하다 행복+희망나눔온도계

기부된 물품(식품) 및 후원금을 성북구 푸드뱅크마켓을 통하여 성북구 내 어려운 저소득 가구에게 전달합니다.

- 일시 23. 9. 14.(목) 10:00~15:00
장소 성북구청 바람마당
후원물품 즉석식품(햇반, 컵밥, 3분 요리 등), 잡곡류(현미, 쌀 등), 캔(참치, 햄, 콩치, 고등어 등), 장류(고추장, 된장, 간장), 밀가루, 라면류, 생필품(삼푸, 바디워시 등)
후원금 우리은행 1006-501-545711(성북구푸드뱅크마켓센터)
참여방법 성북구청 바람마당으로 기부물품을 가지고 와 접수부스를 통해 직접 후원
성북구푸드뱅크마켓센터 ☎ 02-981-1377



9월 성북구 가족센터 프로그램

- 장소 성북구 가족센터(성북구 안암로 145), 성북은가족복지지원센터(성북구 정릉로 61-6)
비용 무료

Table with 5 columns: 프로그램명, 대상, 일정, 내용, 문의 및 신청. Includes programs like '가족학교 예비부부교실', '우리 아이와 소통을 만드는 질문 메이커', etc.

동선보건지소 하반기 장애인 재활프로그램 대상자 모집

- 신청기간 23. 9. 4.(월) ~ 9. 6.(수), 전화(선착순 모집)
※ 1인 1개 프로그램 접수(뉴스포츠는 중복 가능)

Table with 4 columns: 프로그램명, 기간, 시간, 대상자 및 모집인원. Lists programs like '그룹재활운동', '생활체조', etc.

동선보건지소 ☎ 02-2241-6217, 6218

성북구립 장위종합사회복지관 이전 안내

성북구립 장위종합사회복지관이 6월 23일 장위2동으로 이전하였습니다.

- 이전 주소 성북구 화랑로 237
주요사업 사례관리, 지역연계활동, 취미활동, 주민동아리, 공간개방, 스마트폰교육, 운동교실 등
성북구립 장위종합사회복지관 ☎ 02-918-3073~3075

힘든 집안일 덜어주는, 서울형 가사서비스

- 지원대상 서울거주 중위소득 150% 이하 임산부·맞벌이·다자녀 가정
지원내용 가정방문을 통한 청소, 세탁, 설거지 등 가사서비스 지원
지원횟수 1가구당 총 6회(1회당 4시간, 30분 휴게 시간 포함)
이용요금 무료(본인부담금 없음)
신청기간 (상시접수) 23. 6. 27.(화) ~ 11. 10.(금) ※ 예산소진 시 조기종료
신청방법 패밀리서울 홈페이지(familyseoul.or.kr) > 서울형 가사서비스 신청
사회적협동조합 강북나눔돌봄센터 ☎ 1660-4766

모집 안내

성북구평생학습관 2023 하반기 프로그램 수강생 모집

- 접수방법 온라인(성북구청 홈페이지 > 강좌신청) 또는 평생학습관 방문접수
위치 성북구평생학습관(성북구 종암로 167)

하반기 평생학습 프로그램

- 교육기간 23. 9월 ~ 12월
프로그램 인상파와 함께 걷는 달콤한 유럽 여행, 한땀한땀 손뜨개 DIY 등 24개 강좌
수강료 1~3만 원(재료비·교재비 별도)
접수기간 23. 8. 21.(월) 10:00 ~ 선착순 마감



하반기 성북열린시민대학 프로그램

- 교육기간 23. 10월 ~ 11월
프로그램 [성신여대] 성북학 [국민대] 동양고전 [서경대] 직장인 야간 투자전문가 과정 [한예중] 한국가곡 이야기 등
수강료 무료
접수기간 23. 8. 28.(월) 10:00 ~ 선착순 마감
성북구평생학습관 ☎ 02-2241-2420

성북스마트패션산업센터 교육생 모집

- 위치 : 성북구 보문사길 45

의류제작 전문가 과정 교육

- 모집대상 청년(39세 이하) 봉제류 취·창업 예정자 10명
모집기간 23. 7. 18.(화) ~ 8. 31.(목)
교육기간 23. 9. 4.(월) ~ 11. 1.(수)
매주 월, 화, 수 9:30 ~ 12:30
교육내용 손패턴, 특종장비 활용한 의류제작 및 도식화, 작업지시서 이론

특종장비 기능인 양성 교육

- 모집대상 봉제제조 소공인 및 취·창업자
모집기간 23. 8. 1.(화) ~ 11. 23.(목)
교육기간 9. 14.(목) 14:00~17:00 / 10. 25.(수) 9:30~12:30 / 11. 23.(목) 14:00~17:00
교육내용 웰빙기, 큐큐, 나나인제 등 특종 장비 기능인력 양성
성북스마트패션산업센터 ☎ 02-927-7590

(느린학습자 아동을 위한 심리치유 연기학교) 참여아동 모집

- 운영기간 23. 10월 ~ 12월(매주 토 11:00~13:00)
대상 느린학습자 아동(초등 4~6학년)
장소 성북구마을사회적경제센터 6층
내용 심리전문가와 함께하는 느린학습자의 정서·사회적 발달을 위한 문화예술교육(연극놀이)
신청기간 23. 9월부터 ~ 선착순 마감 시까지
신청방법 문화예술협동조합 몽당 방문접수 또는 전화접수
문화예술협동조합 몽당 ☎ 02-922-0939

성북문화원 가을학기 문화강좌 수강생 모집

- 수강기간 23. 9. 1.(금) ~ 11. 23.(목)
접수기간 23. 8. 1.(화) ~ 선착순 마감
접수방법 성북문화원 홈페이지 또는 방문 접수
프로그램 가야금(성인/어린이), 규방공예, 문예창작, 사진교실, 스포츠댄스, 웰빙실용풍수, 장구, 팍송영어, 한국무용, 한글서예 등
성북문화원 ☎ 02-765-1611



작가와와의 만남

'느티나무 수호대' 김중미 작가와의 만남

- 일시 23. 9. 14.(목) 19:00 ~ 21:00
장소 성북길빛도서관 윤슬길
대상 청소년, 성인 30명
내용 <괘이부리말 아이들> 김중미 작가의 신작 도서 <느티나무 수호대> 북토크 진행
접수 23. 8. 24.(목) 오전 10시 ~ 선착순, QR 및 현장, 전화 접수
성북길빛도서관 ☎ 02-6949-0031

'메리골드 마음세탁소' 윤정은 작가와의 만남

- 일시 23. 9. 23.(토) 11:00 ~ 13:00
장소 월곡꿈그림도서관
대상 청소년 및 누구나 45명
접수 23. 8. 30.(수) 10시 ~ QR코드 접수
월곡꿈그림도서관 ☎ 02-6949-1553

신청 안내

9월 성북구민 정보화교육

- 접수기간 23. 8. 28.(월) 9:00 ~ 8. 31.(목) 18:00, 선착순 접수
접수방법 성북구청 홈페이지 접수, 기초과정만 전화접수
수강료 1만 원(교재비 별도)
프로그램 스마트폰 앱활용, 컴퓨터 기초, 네이버 블로그, 동영상만들기, 키오스크배우기, 이모티콘 작가되기 등
성북 정보화교육 클센터 ☎ 1600-1902

성북여성취업교육센터 수강생 모집

- 신청기간 23. 9. 4.(월) 11:00 ~
교육장소 성북여성취업교육센터(성북구 회기로3길 17, 종암동)
신청방법 성북구청 홈페이지 > 모집강좌 온라인 신청
신청대상 성북구 거주 만 18세 이상 여성 우선
프로그램 전산자격증, 요리 관련 자격증 교실, 취·창업교육과정 등
성북여성취업교육센터 ☎ 02-2088-8057

성북구 안심식당 신청 안내

**신청기간** 2023년 연중  
**신청자격** 성북구 소재 음식점  
**지정혜택** 인증스티커 제공, 15만 원 상당 물품 지원, 온라인포털에서 인증정보 제출

**지정기준** 개인음식 덜어먹기, 위생적 수저관리, 음식 점 소독 · 환기하기, 종사자 올바른 마스크 착용  
**보건위생과 ☎ 02-2241-6163**



마약 검사키트로 익명검사 가능합니다

**검사대상** 일반 서울시민 및 마약범죄 피해자(타인이 전달한 마약류에 노출) 등 익명검사를 원하는 시민  
 ※ 제외대상 : 범죄피해자, 의료용 목적으로 치료받는 약물사용자 등

**검사항목** 대마초, 코카인, 필로폰, 모르핀(아편류), 암페타민, 엑스터시 등 6종  
**검사방법** 소변을 이용한 마약진단 간이키트 검사(신속검사)  
**검사수수료** 무료  
**검사장소** 성북구보건소 2층 채혈실  
**의약과 ☎ 02-2241-6253**

스마트하게 건강관리하실 어르신 신청하세요

- 대상** 허약·만성질환 관리 및 건강관리 행태 개선이 필요한 성북구 거주 65세 이상 어르신(신청순 600명)  
 ※ 제외 : 노인장기요양등급자(1~5등급), 보건소 모바일 헬스케어 대상자, 국민건강보험공단 만성질환관리 자가측정기기 지원 대상자
- 내용**
  - 스마트폰 오늘건강 앱(APP)을 이용한 6개월간 비대면 건강관리서비스 및 건강전문가를 통한 건강상담 등
  - 손목활동량계, 체중계 : 전체 참여자 대어
  - 혈압계, 혈당계, AI 스피커 : 건강문제 파악 후 선별 대어
- 혜택** 6개월 참여자에게 손목활동량계 지급, 미션 달성 시 소정의 상품 제공
- 준비물** 스마트폰(wifi, 데이터 사용 가능해야 함)  
 ※ 스마트폰 기종에 따라 참여 어려울 수 있음
- 신청방법** 전화예약(성북구보건소 9층 어르신 건강관리 상담실, 동주민센터 방문간호사)  
 건강관리과 ☎ 02-2241-6126~6129, 6138

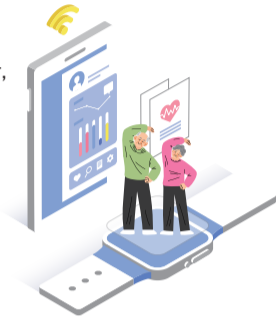

서울시 난임부부 시술비 지원이 확대되었습니다

지난 7월부터 소득과 상관없이 서울시 거주 6개월 이상(사실혼 부부 포함) 모든 난임부부에게 시술비를 지원합니다. 기존 기준 중위 소득 180% 이하 소득기준을 폐지하고, 기존 시술별 횟수 제한(선선 10회, 동결 7회, 인공수정 5회)을 폐지해 시술 종류 제한없이 총 22회 범위 안에서 난임자에게 적합한 시술을 받을 수 있게 됩니다. 시술비는 총 22회 내에서 1회당 상한액(나이별, 시술별)으로 지원합니다.



지원대상 (시술 횟수)	시술종류	1회당 지원 상한액	
		만 44세 이하	만 45세 이상
모든 난임부부 (총 22회)	선선배아	최대 110만 원	최대 90만 원
	동결배아	최대 50만 원	최대 40만 원
	인공수정	최대 30만 원	최대 20만 원

- 신청방법**
  - 온라인(정부24(https://www.gov.kr/), e-보건소 공공보건포털(https://www.e-health.go.kr))
  - 오프라인 방문신청(성북구보건소 9층 모자보건상담실)  
 건강관리과 ☎ 02-2241-6003, 6006

아토피·천식으로 고생하는 환아에게 의료비와 보습제를 지원합니다

- 지원기간** 23. 3. ~ 예산 소진 시까지
- 지원대상** 관내 거주 중인 만 19세 미만의 환아(2005년 이후 출생자)  
 - (보습제) 소득기준 없음 / (의료비 및 약제비) 취약계층 대상
- 대상질환** 아토피 피부염(L20, L20.0, L20.8, L20.9) / 천식(J45, J46)
- 지원내용**
  - (아토피) 보습제 1인당 연 2개(취약계층 연 3개)
  - (아토피·천식) 의료비 및 약제비(1인당 최대 연 20만 원 이내)

건강정책과 ☎ 02-2241-5933

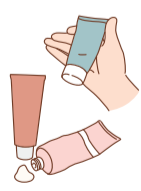

출산 후 막막하다면, 도와드려요

서울아기 건강찾걸음 사업

아이를 낳은 모든 가정에 전문교육을 받은 영유아 건강 간호사가 찾아갑니다.

- 지원대상** 임신부 가정 및 출산 가정
- 서비스내용** 산모건강관리, 신생아건강관리, 양육역량향상, 지역사회자원연계  
 - (보편방문) 모든 임신부, 출산 후 8주 이내 1회 방문  
 - (지속방문) 출산 전부터 영유아 2세까지 25회 이상 방문
- 신청방법** 서울시임신출산정보센터 온라인 신청  
 건강관리과 ☎ 02-2241-6040~6042

찾아가는 행복수유 지원사업

- 지원대상** 성북구 거주, 출산 후 8주 이내 모유수유를 희망하는 모든 임신부
- 지원내용** 임신부 유방상태 진단 및 유방마사지, 모유수유 방법 교육, 신생아 모유수유 직접 시도 및 평가 지도 등
- 지원횟수** 1인당 최대 2회, 무료
- 신청방법** 서울시임신출산정보센터 온라인 신청  
 건강관리과 ☎ 02-2241-6007, 6004



혈압·혈당·염도계를 대여해드립니다

- 지원대상** 고혈압, 당뇨질환 및 해당질환의 위험 인자를 가진 성북구민
- 대여기준**
  - 혈압계 : 수축기 혈압 140 이상, 이완기 혈압 90 이상인 자(1년에 1개월 대여가능)
  - 혈당기(소모품 포함) : 당화혈색소 수치 6.5% 이상인 자 (1년에 4개월 대여가능)
  - 염도계 : 조건없음(1년에 1개월 대여가능)

의약과 ☎ 02-2241-6100

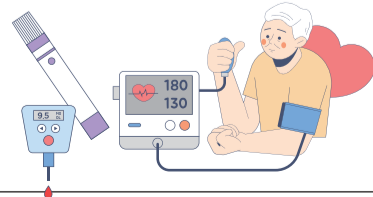

9월 건강강좌

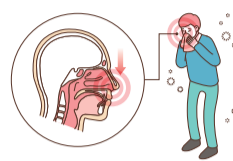

동선보건지소

- 일시** 23. 9. 19.(화) 10:00~11:00
- 장소** 동선보건지소 2층 교육실
- 주제** 만성 기침 / 김서윤 교수 (원자력병원 호흡기내과)
- 모집기간** 23. 8. 28.(월) ~ 9. 15.(금)  
 선착순 전화접수  
 동선보건지소 ☎ 02-2241-6224, 6229

장위석관보건지소

- 일시** 23. 9. 22.(금) 9:30~11:30
- 장소** 장위석관보건지소 4층 다목적교육실
- 주제** 심폐소생술, 자동심장충격기 이론 및 실습
- 모집기간** 23. 8. 28.(월) ~ 선착순 전화접수  
 장위석관보건지소 ☎ 02-2241-6249

대사증후군 영양교실

- 일시** 23. 9. 19.(화) 14:00~15:00
- 장소** 성북구보건소 SB문화홀
- 내용** 콜레스테롤, 올바른 식습관 영양교육
- 예약방법** 대사증후군 검사 대상자 현장 접수 및 전화예약  
 의약과 ☎ 02-2241-6104

마음을 치유받고 싶다면, 성북구심리지원센터

- 대상** 만 18세 이상 심리지원이 필요한 성북구민  
 ※ 제외대상 : 정신질환, 치매, 알코올 및 도박 등 중독질환, 범죄가해자
- 서비스내용** 심리검사 및 심리상담  
 - 생활 속에서 겪는 정서, 성격문제, 대인관계 갈등, 직장문제 등을 함께 다루며 건강한 일상으로 회복하는 힘을 기를 수 있도록 도움  
 - 1인당 8회(50분/회) 운영
- 이용방법** 사전예약제 (방문 또는 전화예약, ☎ 02-2241-6256~7)
- 운영시간** 평일 09:00~18:00 (점심시간 12:00~13:00)
- 상담비용** 무료  
 성북구심리지원센터 ☎ 02-2241-6256~6257



9월 성북구민 걷기대회 (개운산 들레길 걷기)

- 일시** 23. 9. 23.(토) 9시
- 장소** 개운산공원 운동장(개운산 인조잔디구장)
- 대상** 누구나 사전 신청없이 무료 참여
- 내용** 건강체조, 걷기운동, 경품행사 등  
 ※ 행사당일 오전 9시까지 오셔야 걷기행사에 참여하실 수 있습니다.



건강정책과 ☎ 02-2241-5932

무료로 자궁경부암 예방접종 받으세요

- 지원대상** 12~17세 여성청소년(2005년생~2011년생) 및 18~26세 저소득층 여성(1996년생~2004년생)
- 접종백신** HPV 2가(서바릭스), HPV 4가(가다실)  
 ※ HPV 9가(가다실9) 백신 미지원
- 지원내용** 1차 접종을 14세 이전에 한 경우 2회 / 15세 이상의 경우 3회 지원
- 접종기관** 전국 보건소 및 지정의료기관  
 건강관리과 ☎ 02-2241-6013, 6068

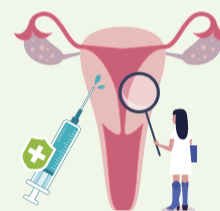

65세 이상 어르신이라면 폐렴구균 예방접종이 무료

- 지원대상** 65세 이상 어르신(1958. 12. 31. 이전 출생자)
- 지원내용** 폐렴구균 23가 다당백신(PPSV23), 1회 무료접종  
 ※ 65세 이상 연령에서 폐렴구균 예방접종한 경우, 추가접종 불필요
- 준비물** 접종내역 확인 및 본인 확인을 위한 신분증
- 접종기간** 전국 보건소 및 지정의료기관  
 건강관리과 ☎ 02-2241-6013, 6068



불소도포, 보건소에서 무료로 받으세요

- 지원대상** 성북구 거주 5~14세 아동(2018년생~중학생까지), 관내 55세 이상 성인
- 지원장소** 성북구보건소 3층 구강보건실
- 지원내용** 구강검진, 불소도포 무료 지원
- 신청방법** 사전 전화예약 필수
- 구비서류** 주민등록등본(성북구 주소지 확인)



건강관리과 ☎ 02-2241-6010

저염실천 챌린지 프로그램 수강생 모집

- 일시** 23. 9. 8.(금), 9. 15.(금), 9. 22.(금) 10:30~12:00 ※ 3회 참석 필수
- 장소** 성북구보건소 9층 sb기획실
- 내용** 나의 밥상 돌아보기, 나의 짠맛 / 단맛 돌아보기, 요리시연 등
- 비용** 무료
- 모집기간** 23. 8. 25.(금) ~ 선착순 마감, 전화접수
- 모집대상** 식생활에 관심있는 지역주민 30명



건강정책과 ☎ 02-2241-5950, 5951

성북 N 작가공모 기획전

성북구립미술관의 본관 성북예술창작터에서 개관 10주년을 맞아 다양한 층위의 전시와 프로그램이 어우러진 2023 성북 N 작가공모 기획전이 열립니다.

전시일정 1부 23. 9. 6(수)~9. 23(토) 10:00~18:00

※ 일, 월요일 및 공휴일 휴관

전시장소 성북예술창작터(성북구 성북로 23)

관람료 무료 성북예술창작터 ☎ 02-2038-9989

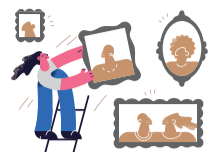

서울시 시민참여예산 시민투표

2024년 서울시 시민참여예산을 통해 서울에 꼭 필요한 사업을 지지해주세요! 여러분의 선택으로 우수제안사업을 선정합니다.

기간 23. 8. 14(월) 10:00~9. 8(금) 18:00

방법 서울시 엠보팅(mvoting.seoul.go.kr)

대상 서울시 시민이면 누구나



SUMMER

찰칵, 성북을 담다 #성북의 여름은 즐겁다

나국현 (정릉2동)



#정릉천

유독 더운 올 여름, 휴가철 멀리 산과 바다로 가지 않아도 내가 사는 정릉천이 훌륭한 피서지라 자랑스럽습니다.

심재현 (월곡2동)



#성북청소년문화의집

성북청소년문화의집 놀이 기획단 '놀대장'이 함께 여름 워터어택을 진행해 구민들에게 즐거움을 주어 뿌듯하고 행복합니다♥

김주연 (정릉4동)

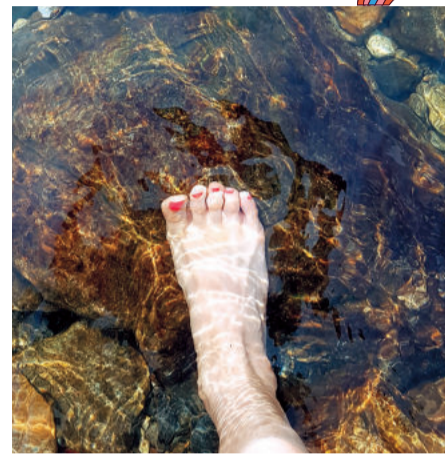

#정릉천

무더운 여름날, 정릉천에 발 하나 담가두고 잠시 더위를 잊었어요^^

구본준 (석관동)



#성북문화비강스

방학을 맞이한 어린이들이 우아한 다목적 광장에서 펼쳐진 성북문화비강스를 신나게 즐기고 있는 모습이 즐거워 보입니다.

김주현 (길음동)



#단지 내 분수대

여름마다 운영하는 단지 내 분수대를 보니 더위가 절로 사라지네요~ 튀어오르는 물방울에 더 시원하고 아이들도 즐거워 한답니다.

신은주 (길음1동)



#성북생수나눔 냉장고

더운 여름, 모처럼 산에 올랐다가 딱! 발견한 성북생수나눔 냉장고!! 성북은 사랑입니다~^^

찰칵, 성북을 담다

〈성북구민의 오늘 하루 이야기〉 사진과 사연을 9월 7일(목)까지 보내주세요. 선정되신 분께는 문화상품권 1만 원권 모바일 쿠폰을 보내드리며, 선정된 작품은 23년 10월호 소식지에 게재될 예정입니다.

참여방법

이메일 : mychoyy@sb.go.kr

※ 성함, 휴대전화번호, 거주 동 필수 기재

반드시 본인의 작품을 보내주시기 바라며, 게재된 원고에 대한 저작권 문제 발생 시 응모자에게 책임이 있습니다.

홍보전산과 ☎ 02-2241-2104

특자퀴즈

Q. 심리지원이 필요한 성북구민을 위한 시설로, 무료로 심리검사 및 심리상담을 진행해주는 곳은 어디일까요?(13면 참조) 성북구○○○○센터(4글자)

※ 문제를 풀고 9월 7일(목)까지 정답을 보내주세요. 정답을 맞힌 분 중 20명을 추첨하여 모바일 커피쿠폰(1매)을 보내드립니다.

※ 8월호 당첨자(총 888명 참여) : 4822, 6107, 6155, 0056, 2946, 7787, 7924, 6244, 4684, 1743, 1364, 6744, 0897, 7602, 0433, 5774, 2339, 1584, 1721, 6879

참여방법

이메일 : mychoyy@sb.go.kr (※ 성함, 휴대전화번호 모두 필수 기재)

QR코드 : 스마트폰 카메라로 오른쪽 QR코드를 비추어 오피스폼으로 제출

스마트폰으로 퀴즈 즐기



소외된 이웃들을 위해 사랑을 전하는 '성가복지병원'

성북구에는 진료, 입원, 약제비까지 모두 무료로 운영되는 병원이 있다? YES!



성북구 하월곡동에는 33년 동안 무료로 운영하고 있는 병원, 성가복지병원이 있다. 1962년에 설립되어 유료로 운영되던 성가복지병원은 '어떻게 하면 어려운 이웃들이 질적인 서비스를 받으며 인간다운 삶을 살 수 있을까'라는 수녀님들의 고민 끝에 1989년 식별과정을 통하여 1990년 7월부터 외래진료와 입원까지 모두 무료로 운영되는 병원으로 전환되었다. 현재까지도 병원은 정부 보조금 없이 가톨릭 수도단체인 '성가소비녀회' 수녀들의 지원과 후원자들의 기부금, 자원봉사자들의 도움으로 운영되고 있다. 외래진료에서 입원, 약제비까지 모두 무료로 운영될 수 있었던 것은 많은 분의 후원과 자원봉사 덕분이다. 매일 상주하는 5명의 의사(외과, 내과, 산부인과, 치과)를 제외하고, 목요일의 안과 진료, 토요일의 비뇨기과, 이비인후과, 피부과, 정형외과 등의 진료는 30여 분이 교대로 의료봉사를 지원해주어 운영되고 있다. 의

료지원뿐만 아니라 청소부터 병동 관리, 무료 밥집 운영까지 자원봉사자들의 손이 닿지 않는 곳이 없다. 성가복지병원의 무료밥집은 주 3회(화·목·토요일) 10:30~12:30 동안 어려운 이웃을 위해 [쉽터;Gaia]에서 운영된다. 병원과 성북구청은 지난 4월, '당신의 손을 잡아드려요' 동행방문 네트워크 협약을 맺어 각 동주민센터에서 독거노인 등 치료가 필요한 주민을 발굴해 병원에 연계해 진료받을 수 있게 하였다. 김필리아 병원장은 "복지사각지대에 놓여있거나 취약계층, 외국인 노동자 등 누구든 진료받기 어려운 분들에게 계속해서 도움을 드리고 싶다. 주변에 치료와 돌봄이 필요한 이웃에게 병원을 널리 알려주셨으면 한다."라고 전했다. 또한 의료봉사를 해주시는 의사들과 자원봉사자들이 없다면 병원 운영이 어려운 만큼 많은 자원봉사자의 도움이 보태졌으면 좋겠다는 바람을 전해왔다.

- 위치 성북구 종암로 191(하월곡동)
- 진료대상 기초생활수급자, 차상위 계층, 노숙인, 행려한자, 외국인 노동자, 호스피스 등
- 진료과목 내과, 외과, 치과, 부인과, 이비인후과 등
- 진료시간 화 ~ 토요일, 09:00~16:30(월·일요일 휴무)
- 후원방법 정기후원, 일시후원, 물품후원, 기업후원
- 홈페이지 http://sgbookji.or.kr/

진료&입원상담 ☎ 02-940-1561-3 / 후원문의 ☎ 02-940-1501-2

달빛마루도서관 - (달빛아카이브 갤러리)

의료 사각지대를 채워 동그라미로, 성가복지병원

30년 이상 월곡동에서 선한 영향력을 실천하는 무료병원, '성가복지병원'의 의료 사각지대를 채워가는 이야기가 달빛마루도서관 (달빛아카이브갤러리)에서 전시 중입니다.

- 일시 23. 6. 20.(화) ~ 10. 8.(일), 09:00~18:00
- 장소 달빛마루도서관 달빛아카이브갤러리 (성북구 종암로 167) 달빛마루도서관 ☎ 02-911-0993



성북TV에서 만나는 김필리아 수녀님과 '성가복지병원' 이야기





성북구 SNS에 방문해보세요! 유쾌한 볼거리와 정보가 한가득!

-  ▶ 유튜브 '성북TV'  
 ▶ 블로그 '성북누리'  
 ▶ 카카오톡 채널 '성북구청'
-  ▶ 인스타그램 @seongbuk\_official  
 ▶ 페이스북 '성북구청'  
 ▶ 성북구청 홈페이지



## 추석명절 맞이 성북사랑상품권 발행

- **일시** (1차) 23. 9. 13.(수) 9시, (2차) 23. 9. 20.(수) 9시
- **금액** (1차) 90억 원, (2차) 70억 원
- **할인율** 7%
- **구매/보유한도** 50만 원 / 150만 원
- **구매 앱** 서울페이, 티머니페이, 신한쏠, 머니트리, 신한플레이

지역경제과 ☎ 02-2241-3954



## 추석 전에 자동차 무상점검 받으세요

- **일시** 23. 9. 17.(일) 9:00~15:00
  - **장소** 성북구청과 성북경찰서 뒤편 도로 (성북천 옆)
  - **내용**
    - 엔진오일·브레이크오일·워셔액 등 각종 오일류 무료점검 및 보충
    - 타이어 마모상태 및 공기압 조정
    - 각종 전구류와 휴즈 무료 점검
    - 배터리 상태 점검 및 와이퍼 무료 교환 및 지급
    - 장거리 운행을 위한 차량관리 등 차량 전반에 걸친 안전점검
- ※ 기타 시간과 비용이 소요되는 정비가 필요할 경우에는 자동차 정비상담

교통행정과 ☎ 02-2241-3442~3444



## 하반기 성북구 중소기업육성기금 융자 신청

- **지원대상** 관내 중소기업 및 소상공인 중 사업자등록 후 3개월 이상 경영하고 있는 담보능력이 있는 업체
- **지원한도** 담보 대출 1억 원, 신용 대출 5천만 원 이하  
※ 단, 예산의 범위 내에서 신청금액의 일부만 지원할 수 있으며, 예산 소진 시 조기마감 가능
- **자금용도** 시설자금, 운영자금, 기술개발자금
- **금리 및 상환조건** 연 1.2%, 1년 거치 3년 균등분할상환
- **접수기간** 23. 8. 29.(화) ~ 9. 18.(월)
- **접수방법** 성북구청 8층 지역경제과 방문신청  
※ 자세한 내용은 성북구청 홈페이지 → 고시공고에서 확인

지역경제과 ☎ 02-2241-3965



## 2023년 2기분 환경개선부담금

- **납부기간** 23. 9. 18.(월) ~ 10. 2.(월)
- **부과대상** 자동차관리법에 의거 등록된 경유자동차 (부과기준일 23. 6. 30. 자동차 등록원부상 소유자에게 부과함이 원칙)
- **납부방법** 고지서(전용계좌), 인터넷(<http://etax.seoul.go.kr>), ARS(1599-3900), 현금인출기, 편의점 납부 등

환경과 ☎ 02)2241-3006

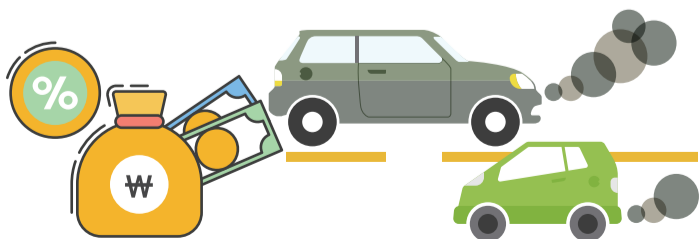

## 9월은 재산세 납부의 달

9월에는 주택분(부속토지 포함)의 1년세액의 1/2과 토지분(주택 이외의 건축물 부속토지, 나대지 등) 재산세가 과세됩니다.



- **납부기간** 23. 9. 16.(토) ~ 10. 2.(월)
  - **납세의무자** 6월 1일 현재 주택, 건축물 소유자 (매매잔금일이 6월 1일인 경우 매수자에게 납세의무가 있습니다.)
  - **납부방법**
    - 전국 은행, 농협, 우체국 등 방문 납부
    - 인터넷(<http://etax.seoul.go.kr>) 및 전용계좌로 납부
    - ARS(☎ 1599-3900)를 이용한 계좌이체, 신용카드(국내 신용카드 가능, 할부이자 본인부담) 납부
    - 스마트폰(서울시 세금납부 앱 : STAX)으로 납부
- ※ 서울시 각 구청 세무과 및 동주민센터에서 고지서 재발급이 가능합니다.  
세무1과 ☎ 02-2241-4063~4068, 02-2241-4072~4078, 02-2241-4172~4177